Regione Piemonte
Provincia di Torino

COMUNE DI LA LOGGIA

REVISIONE DEL P.R.G.C.

CONTRODEDUZIONI
ALLE OSSERVAZIONI REGIONALI

PROGETTO DEFINITIVO

Prog. Preliminare:	Del. C.C. 7/06/2005 n.17
Prog. Definitivo:	Del. C.C. 23/05/2006 n.15
Riadoz. Prog. Def.:	Del. C.C. 15/05/2007 n.18
II Riadoz. Prog. Def.:	Del. C.C. 25/10/2007 n.45
Variante in itinere:	Del. C.C. 14/10/2008 n.23
Osserv. Regionali:	Del. C.C. 02/04/2009 n.13256
Adozione finale:	

TAV. N. 3

CARTA DEL DISSESTO

Scala: 1:5.000

REDAZIONE:

GEOL. SECONDO ACCOTTO
Via Ivrea n°128 - 10016 Montalto Dora (TO)
Tel./Fax 0125.652111 - E-mail: sa.accotto@libero.it

DATA: Luglio 2010

LEGENDA

	Sigle Regione		Sigle P.A.I.
		Settori sul fondovalle principale	
	Ee_L	**Canale di deflusso** del Fiume Po e dei principali affluenti (Torrenti Chisola e Oitana) visualizzati sul rilievo aerofotogrammetrico (Carta Tecnica della Provincia di Torino alla scala 1:5.000).	
	Ee_L	**Aste torrentizie e canalizzazioni del reticolo idrografico secondario**, visualizzate in conformità alle prescrizioni del R.D. n.523/1904.	
	Ee_A	**Laghetti artificiali ed emergenze della falda** connesse all'attività estrattiva, visualizzati sul rilievo aerofotogrammetrico (Carta Tecnica della Provincia di Torino alla scala 1:5.000)	
	Ee_A	**Aree inondabili da acque con elevata energia e tiranti ingenti (h>40 cm)**, caratterizzate dalla presenza di rilevanti fenomeni di erosione/deposito (trasporto solido, solchi e tracce di erosione, divagazione dell'alveo, riattivazione di canali abbandonati. Intensità/Pericolosità molto elevata: aree ad alta probabilità di inondazione (indicativamente con Tr 20-50 anni sulla scorta di specifiche verifiche idrauliche).	Ee
	Eb_A	**Aree inondabili da acque con tiranti ingenti (h>40 cm)**, caratterizzate dalla presenza di modesti fenomeni di erosione/deposito. Intensità/Pericolosità elevata: aree a moderata probabilità di inondazione (indicativamente con Tr 100-200 anni sulla scorta di specifiche verifiche idrauliche).	Eb
	Em_A	**Aree a bassa probabilità di inondazione (indicativamente con Tr > 300-500 anni)**. Intensità/Pericolosità media-moderata.	Em
		Area inondata nel corso dell'evento 1994 (indicazione dei battenti idrici in rosso)	
		Segni convenzionali	
a b		Orlo del terrazzo fluviale superiore: tratti evidenti (a) e tratti rimodellati (b)	
		Linea di base della scarpata del terrazzo fluviale superiore	
a b		Orli di terrazzi fluviali inferiori: tratti evidenti (a) e tratti rimodellati (b)	

Delimitazione delle fasce inondabili individuate dal PAI:

- Limite della Fascia A
- Limite della Fascia B
- Limite di progetto della Fascia B
- Limite della Fascia C

Delimitazione delle fasce inondabili del Torrente Oitana, dalle verifiche idrauliche a firma dell'Ing. Truffa Giachet:

- Delimitazione fascia fluviale per Tr20
- Delimitazione fascia fluviale per Tr200
- Delimitazione fascia fluviale per Tr500
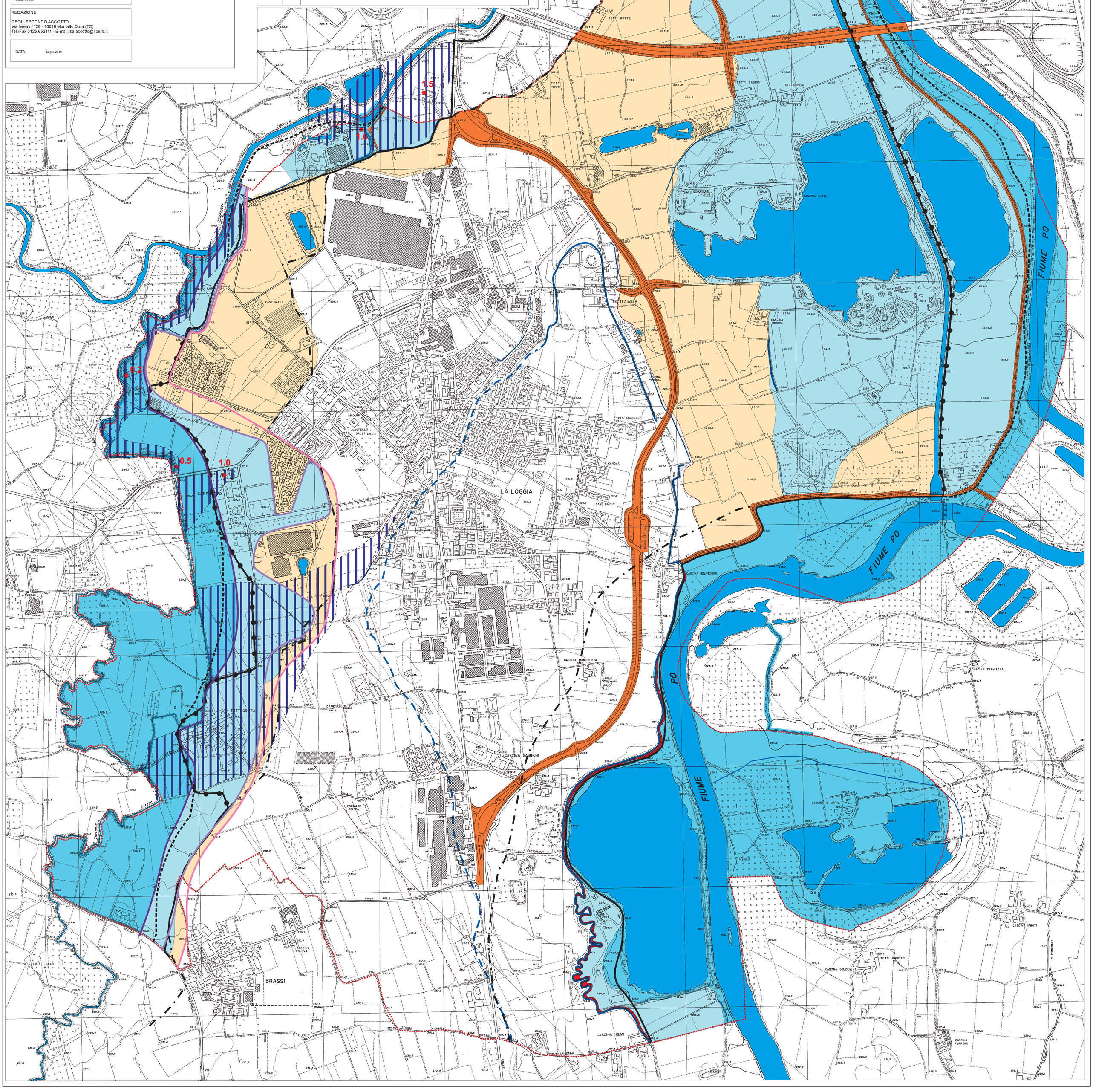
- Limite comunale