



COMUNE DI
LA LOGGIA

ZONA 2
030.LAL.02



ECONOMIA CIRCOLARE

utilizziamo le risorse
in modo sostenibile

ECOCALENDARIO



2022

ELENCO DELLE VIE SERVITE



COMUNE DI
LA LOGGIA

ZONA 2
030.LAL.02



- VIA BELLI
- VIA BISTOLFI
- VIA GIOVANNI XXIII°
- VIA MAINA (SOLO CIVICO N.10, ESTETICA)
- VIA MONCENISIO
- VIA MONGINEVRO
- VIA MONTE BIANCO
- VIA MONTE CERVINO
- VIA MONTE GRAPPA
- VIA MONTE ROSA
- VIA MONVISO
- VIA PORTOFINO

- VIA SAN GIACOMO
- VIA SAN GIOVANNI BOSCO
- VIA VACCHETTA
- VIALE MARTIRI DELLA LIBERTÀ
- VICOLO DON SOLDATO
- VICOLO MICCA
- VICOLO TANARO
- VICOLO VERDE

Scarica
WIKIWASTE



L'applicazione che ti permetterà
di fare la raccolta differenziata in
modo facile, divertente e non solo!

Potrai:

- sapere **quando, come e dove** conferire in modo corretto i tuoi rifiuti;
- ricevere **news e aggiornamenti** in tempo reale;
- segnalare **conferimenti errati e discariche abusive**: con pochi "tap" potrai scattare una foto e inviarla a chi potrà occuparsi della rimozione.

L'ECOCENTRO

**ATTENZIONE:
APRE IL NUOVO ECOCENTRO
IN VIA AMENDOLA!**



DOVE E QUANDO

L'Ecocentro in
Via Amendola osserva
i seguenti orari:

- lunedì: 9.00 - 12.00
- mercoledì e giovedì:
15.00 - 18.00
- sabato: 9.00 - 12.00
e 15.00 - 18.00

(festivi esclusi)

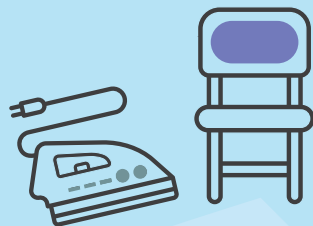

COSA CONFERIRE

Carta ; Cartone; Plastica e lattine;
Plastica mista; Verde, Imballaggi in
vetro; Pneumatici; Metallo; Legno;
Inerti; Ingombranti; Vernici; Oli vegetali;
Oli minerali; Abiti usati; Accumulatori
al piombo; Toner; Tappi in sughero;
Bombolette spray; Imballaggi sporchi;
RAEE (Rifiuti di apparecchiature elettriche
ed elettroniche: Frigoriferi e congelatori,
piccoli e grandi elettrodomestici, TV/PC,
Neon, Utensili e Giocattoli elettrici ed
elettronici).

LIMITI DI CONFERIMENTO

ATTENZIONE! Collegarsi a www.covar14.it
o telefonare al numero 011.96.98.800
per verificare i **limiti di conferimento** previsti
per ciascuna tipologia di rifiuto a seconda
del soggetto che accede all'Ecocentro
(famiglia o utenza non domestica).

Chi si reca all'ECOCENTRO deve essere
residente a La Loggia ed esibire la
tessera sanitaria.

Le attività commerciali devono invece
presentare l'apposita tessera BUSINESS
CARD.

ATTENZIONE!

- I rifiuti conferiti devono essere suddivisi
per tipologia;
- i rifiuti devono essere scaricati
direttamente negli appositi contenitori
sulla base di quanto indicato dal
personale addetto e dalla segnaletica.

Per maggiori informazioni consulta
"IL REGOLAMENTO DEI CENTRI
DI RACCOLTA" su www.covar14.it
o chiama il numero

011.96.98.800

COME SEPARARE CORRETTAMENTE I RIFIUTI

CARTA E CARTONE *



da conferire sfuso,
non usare sacchetti

Sì

- giornali, riviste, fotocopie, libri, quaderni e opuscoli non plastificati
- tutti gli imballaggi in carta e cartone, anche ondulato di qualsiasi forma o grandezza
- tutte le confezioni in cartoncino per alimenti (es. pasta, sale, cereali, etc.)
- tutti i cartoni per bevande e alimenti (es. Tetra Pak) svuotati (es. quelli per latte, vino, passate, succhi ecc.)
- tutti i sacchetti di carta (es. pane, frutta etc.)

NO

- tutti i materiali che non sono di cellulosa
- carta o cartone sporchi (es. fazzoletti usati, cartone della pizza sporco, carta forno)
- carta oleata, plastificata o chimica (es. carta per affettati, carta dei fax, etc.)
- carta o cartoncino con residui di colla
- piatti di carta sporchi
- contenitori di prodotti pericolosi
- polistirolo, sacchetti di nylon

VETRO *



da conferire sfuso,
non usare sacchetti

Sì

- imballaggi in vetro (bottiglie e barattoli senza tappo)

NO

- oggetti in ceramica o porcellana
- oggetti in pirex o cristallo
- lampadine e lampade a neon
- vetri derivanti da serramenti
- specchi

PLASTICA E LATTINE



nei sacchi
gialli

Sì

- bottiglie e contenitori in plastica con la scritta pet, pe, pvc, pp e ps
- blister e contenitori rigidi sagomati
- lattine e vaschette per alimenti in alluminio
- bombolette spray senza nebulizzatore in plastica (es: panna, deodorante, lacche)
- piatti e bicchieri di plastica usa e getta puliti
- buste di nylon, carta stagnola
- film e pellicole per alimenti o per imballaggio
- barattoli e scatolette in acciaio e banda stagnata
- grucce appendiabiti in plastica
- polistirolo

NO

- beni durevoli in plastica (es: elettrodomestici, casalinghi, complementi d'arredo)
- barattoli per colle, vernici e solventi
- penne, biro
- cd, dvd e vhs
- giocattoli
- manufatti in plastica non aventi la funzione di imballaggio
- posate in plastica
- sacchetti biodegradabili

ORGANICO



nel contenitore marrone o autonomamente smaltito con il compostaggio domestico



in sacchetti compostabili o in carta

Sì

- avanzi alimentari freddi (es. gusci d'uovo, scarti di frutta e verdura etc.)
- alimenti avariati separati dalle confezioni
- filtri del tè, camomille e tisane,
- fondi di caffè
- tovagliolini di carta sporchi
- carta da cucina unta

NO

- confezioni di alimenti
- sfalci e potature
- liquidi e oli
- lettiere di animali domestici

RU - RIFIUTI INDIFFERENZIATI

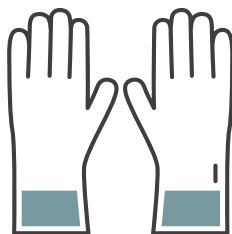

nel contenitore grigio



in qualsiasi sacchetto

Sì

- giocattoli, oggetti in plastica
- cassette audio e video, CD
- posate in plastica
- lettiere di animali
- carta oleata, plastificata
- cosmetici, cotone idrofilo
- stracci sporchi, spugne e oggetti in gomma
- penne, pennarelli
- pannolini
- ceramica e porcellana

NO

- rifiuti riciclabili, da conferire negli altri contenitori
- ingombranti
- indumenti usati in buono stato
- materiale edilizio
- pile e medicinali
- toner e cartucce per stampanti
- oggetti conferibili ai centri di raccolta comunali (vedi sezione "L'Ecocentro")

Tutte le raccolte avverranno con servizio diurno, l'esposizione dovrà avvenire tra le ore **22.00** del giorno precedente la raccolta e le ore **6.00** del giorno indicato.

I lavaggi sono previsti per i contenitori **RU** da **120 l** in su, per i contenitori **ORGANICO** da **120 l** in su e per i contenitori **VETRO** da **120 l** in su.

Nei giorni di lavaggio si raccomanda di lasciare esposti i contenitori fino ad avvenuta effettuazione del servizio (indicativamente fino alle ore 18.00).

Vi invitiamo a rispettare scrupolosamente gli orari di esposizione e a segnalare i casi di mancata raccolta al numero **011.96.98.800** il giorno successivo a quello indicato per il passaggio.

* Nei prossimi mesi cambieranno i colori di contenitori e adesivi, come indicato nella sezione "Regole per il buon funzionamento del servizio"

ALTRI RIFIUTI

* Nei prossimi mesi cambieranno i colori di contenitori e adesivi, come indicato nella sezione "Regole per il buon funzionamento del servizio"

VERDE E RAMAGLIE *



Nel cassonetto verde oppure all'Ecocentro (per informazioni sul servizio: 011.96.98.800)

COSA SÌ

- sfalci di erba, potature della siepe
- ramaglie
- foglie e terriccio
- cortecce, segatura e paglia
- ceneri di legna (spente)
- piante domestiche

COSA NO

- rifiuti alimentari e scarti di cucina
- alimenti liquidi
- ossi
- lettiere per animali
- sacchetti di nylon

RAEE Rifiuti da Apparecchiature Elettriche ed Elettroniche



All'Ecocentro o consegnati ai punti vendita a fronte di un acquisto del nuovo secondo le disposizioni di Legge vigenti

- Grandi elettrodomestici
- Piccoli elettrodomestici
- Apparecchiature informatiche e per telecomunicazioni
- Apparecchiature di consumo
- Apparecchiature di illuminazione
- Strumenti elettrici ed elettronici (ad eccezione degli utensili industriali fissi di grandi dimensioni)
- Giocattoli e apparecchiature per lo sport e per il tempo libero

INGOMBRANTI



Ritiro gratuito a domicilio, su prenotazione al numero 011.96.98.800, oppure all'Ecocentro

ATTENZIONE: PER IL RITIRO A DOMICILIO, IL MATERIALE VA ESPOSTO NEL GIORNO INDICATO AL MOMENTO DELLA PRENOTAZIONE

Tutti gli oggetti voluminosi di origine domestica, come ad esempio:

- divani, mobili, materassi, reti,
- cucine, frigoriferi, televisori, lavatrici
- lavastoviglie, condizionatori

PILE



Sfuse negli appositi contenitori gialli posti in prossimità delle ferramenta e/o dei negozi di fotografia

Le pile sono rifiuti pericolosi che non devono essere dispersi nell'ambiente, nel nostro territorio vengono raccolti in modo differenziato.

COSA SÌ

- pile e batterie a stilo (es. per torce, radio) o rettangolari
- pile a bottone (es. per calcolatrici, orologi)

COSA NO

- batterie contenenti liquidi
- lampadine e lampade a neon
- batterie per automobili

FARMACI



Sfusi negli appositi contenitori bianchi posti in prossimità delle farmacie

I farmaci sono rifiuti speciali, inquinanti per l'ambiente, nel nostro territorio vengono raccolti in modo differenziato.

COSA SÌ

- sciroppi, pastiglie, flaconi, pomate
- altri farmaci scaduti privi di confezione

COSA NO

- imballaggi
- siringhe, termometri

REGOLE PER IL BUON FUNZIONAMENTO DEL SERVIZIO:

ESPORRE

i contenitori solo se pieni

SCHIACCIARE

gli imballaggi per ridurne il volume

CONFERIRE

i rifiuti nei rispettivi contenitori

RISPETTARE

gli orari di esposizione

SVUOTARE

gli imballaggi dal contenuto residuo

NON ABBANDONARE

i rifiuti all'esterno dei contenitori

COLORE DEI CASSONETTI

La normativa UNI 11686 uniforma, per l'Europa, il colore dei contenitori per la raccolta differenziata. Nei prossimi mesi i cassonetti danneggiati saranno sostituiti con quelli dei nuovi colori.

UTENZE NON DOMESTICHE

Le utenze non domestiche selezionate, che attualmente usufruiscono di passaggi di raccolta aggiuntivi rispetto a quanto riportato in calendario, continueranno ad avvalersi dei seguenti servizi:

- **VETRO** - FREQUENZA DI RACCOLTA SETTIMANALE (GIOVEDÌ)
- **CARTONE** - FREQUENZA DI RACCOLTA SETTIMANALE (VENERDÌ)

Le utenze non domestiche che effettuano l'autocompostaggio aerobico, anche di prossimità o di comunità, per residui costituiti da sostanze naturali non pericolose prodotti nell'ambito delle attività agricole e vivaistiche, possono fruire della **riduzione della TARI** prevista dal Regolamento comunale, iscrivendosi all'Albo dei Compostatori istituito presso il Comune.



ATTENZIONE!

Per tutte le informazioni e per la prenotazione di servizi è a disposizione il numero

011.96.98.800

Ulteriori informazioni sono disponibili sui siti:

www.covar14.it

www.pegaso03.it



MARZO
2022



I numeri della carta

L'Italia è fra i Paesi europei con il più alto **tasso di riciclo della carta e cartone: 87%** rispetto alla media UE del 73%.

Nel 2020 **ogni italiano** in media ha raccolto circa **60 kg** di carta e cartone. (fonte: Comieco)



ECOALBERGHI

B&B EDERA

Via Garibaldi 27,
Castagnole Piemonte



ECORISTORANTI

AGRITURISMO LA CASCINETTA

Località Tetti Mauritti 26,
Villastellone

AGRITURISMO VILLA ALBINA

Via Piave 91, La Loggia

ANTICA TRATTORIA ROSA ROSSA

Via Carlo Alberto 5,
Moncalieri

1 MAR

S. Albino

RU, ORGANICO,
PLASTICA, VERDE

2 MER

Le Ceneri

17 GIO

S. Patrizio

18 VEN

S. Salvatore, S. Cirillo

ORGANICO

3 GIO

S. Cunegonda

19 SAB

S. Giuseppe

4 VEN

S. Casimiro, S. Lucio

ORGANICO

20 DOM

III di Quaresima

5 SAB

S. Adriano

21 LUN

S. Benedetto

6 DOM

I di Quaresima

22 MAR RU, ORGANICO, CARTA,
VETRO, VERDE

S. Lea

7 LUN

S. Felicità

23 MER

S. Turibio de M.

8 MAR

RU, ORGANICO, CARTA

S. Giovanni di Dio

9 MER

S. Francesca Romana

10 GIO

S. Simplicio Papa

11 VEN

S. Costantino

ORGANICO

12 SAB

S. Massimiliano

13 DOM

II di Quaresima

14 LUN

S. Matilde regina

15 MAR

S. Luisa

RU, ORGANICO,
PLASTICA, VERDE

16 MER

S. Eriberto vescovo

24 GIO

S. Romolo

25 VEN

Annunc. del Signore

ORGANICO

26 SAB

S. Teodoro, S. Emanuele

27 DOM

IV di Quaresima

28 LUN

S. Sisto III papa

29 MAR

S. Secondo martire

RU, ORGANICO,
PLASTICA, VERDE

30 MER

S. Amedeo

31 GIO

S. Beniamino martire



ECOACQUISTI

**NEGOZI ADERENTI AL
PROTOCOLLO ECOACQUISTI**

**ALIMENTARI
LA CIABATTA**
Via De Nicola 6,
Beinasco

**ALIMENTARI
TERMINE GAETANO**
Via Carignano 94,
Rivalta di Torino

Scarica

WIKIWASTE



GET IT ON
Google play

Available on the
App Store

L'app che ti permetterà di
fare la raccolta differenziata in
modo facile e divertente

NOTE

LAV = raccolta + lavaggio

RU = rifiuti indifferenziati
(cassonetto grigio)

* = turno di raccolta
spostato causa festività

APRILE
2022



Morbida come... plastica!

Una semplice regola per evitare errori con i rifiuti in plastica è quella di conferire nel sacco giallo **solamente gli imballaggi**. Con solo **20 bottiglie in PET** è possibile realizzare il **tessuto** di una morbidissima e calda trapunta. (fonte: Corepla)



1 VEN

S. Ugo vescovo

ORGANICO

2 SAB

S. Francesco di P.

3 DOM

V di Quaresima

4 LUN

S. Isidoro vescovo

5 MAR

S. Vincenzo Ferrer

RU, ORGANICO, CARTA

6 MER

S. Guglielmo

7 GIO

S. Ermanno

17 DOM

S. Pasqua

18 LUN

Lunedì dell'Angelo

19 MAR

S. Ermogene martire

RU, ORGANICO, CARTA,
VETRO, VERDE

20 MER

S. Adalgisa vergine

21 GIO

S. Silvio

22 VEN

S. Caio

ORGANICO

23 SAB

S. Giorgio martire



ECORISTORANTI

GRAN BAR UMBERTO I
Via Porta Mercatoria 1,
Carignano

**ISTITUTO ALBERGHIERO
BOBBIO**
Via Porta Mercatoria 4/B,
Carignano

**LA TAVERNA
DI FRA FIUSCH**
Via Maurizio Beria 32,
Revigliasco (Moncalieri)

8 VEN

S. Alberto Dionigi

ORGANICO

9 SAB

● S. Maria Cleofe

10 DOM

Le Palme

11 LUN

S. Stanislao vescovo

12 MAR

S. Giulio Papa

RU, ORGANICO,
PLASTICA, VERDE**13 MER**

S. Martino Papa

14 GIO

S. Abbondio

15 VEN

S. Annibale

ORGANICO

16 SAB

○ S. Lamberto

24 DOM

D. in Albis

25 LUN

S. Marco evangelista

26 MAR

SS. Cleto e Marcellino

RU+LAV, ORGANICO,
PLASTICA, VERDE**27 MER**

S. Zita

28 GIO

S. Valeria

29 VEN

S. Caterina da Siena

ORGANICO

30 SAB

● S. Pio V Papa

**ECOACQUISTI**NEGOZI ADERENTI AL
PROTOCOLLO ECOACQUISTI**ANTICA MACELLERIA
DEL BORGO**Via Bianca della Valle 17,
Rivalta di Torino**AUDISIO RENTA VINI**Via Piosasco 82,
Rivalta di Torino

Scarica

WIKIWASTEGET IT ON
Google playAvailable on the
App StoreL'app che ti permetterà di
fare la raccolta differenziata in
modo facile e divertente**NOTE**

LAV = raccolta + lavaggio

RU = rifiuti indifferenziati
(cassonetto grigio)* = turno di raccolta
spostato causa festività

MAGGIO 2022



Il riuso allunga la vita

Gli oggetti che non usiamo più possono essere ancora utili a qualcun altro:

- **Riparare gli oggetti** prima di gettarli, quando possibile
- Se funzionano ancora ma non ti servono più, puoi **scambiarli o donarli**
- **Riutilizza imballaggi** come scatole e barattoli.

1 DOM

S. Giuseppe art.

2 LUN

S. Cesare, S. Atanasio

3 MAR RU, ORGANICO, CARTA

SS. Filippo e Giacomo

4 MER

S. Silvano, S. Nereo

5 GIO

S. Pellegrino mar.

6 VEN ORGANICO

S. Giuditta mar.

7 SAB

S. Flavia

17 MAR RU, ORGANICO, CARTA, VETRO, VERDE

S. Pasquale Baylon

18 MER

S. Giovanni I Papa

19 GIO

S. Celestino V Papa

20 VEN ORGANICO

S. Bernardino da S.

21 SAB

S. Vittorio mar.

22 DOM

☾ S. Rita da Cascia

23 LUN

S. Desiderio vescovo



ECOALBERGHI

LA DAMA BED & BREAKFAST
Via Torino 13,
Candiolo



ECORISTORANTI

LE BISTROT SELFERVICE
Via Torino 35,
Nichelino

MARILYN CAFÈ
Piazza Alfieri 8,
Beinasco

8 DOM

S. Vittore

9 LUN

● S. Gregorio

10 MAR

S. Antonino

RU, ORGANICO,
PLASTICA, VERDE

11 MER

S. Fabio mar.

12 GIO

S. Rossana

13 VEN

S. Emma

ORGANICO

14 SAB

S. Mattia ap.

15 DOM

S. Torquato

16 LUN

○ S. Ubaldo

24 MAR

B. V. Maria Ausiliatrice

RU, ORGANICO,
PLASTICA, VERDE

25 MER

S. Urbano

26 GIO

S. Filippo Neri

27 VEN

S. Agostino

ORGANICO

28 SAB

S. Emilio M.

29 DOM

Ascensione del Signore

30 LUN

● S. Felice I papa

31 MAR

Visitaz. B.V.M.

RU, ORGANICO, CARTA



ECOACQUISTI

NEGOZI ADERENTI AL
PROTOCOLLO ECOACQUISTI

CASEIFICIO QUARANTA

Via Bocca 26,
Rivalta di Torino



Scopri tutte le iniziative
su www.covar14.it

NOTE

LAV = raccolta + lavaggio

RU = rifiuti indifferenziati
(cassonetto grigio)

* = turno di raccolta
spostato causa festività

GIUGNO 2022



Anche l'olio è un rifiuto!

Se gettato nel lavandino, l'olio vegetale esausto è molto inquinante! Raccoglilo in un flacone e portalo gratuitamente al **centro di raccolta** o in uno dei contenitori presenti sul territorio. Verrà trasformato in **lubrificanti, saponi** industriali e in **biodiesel** per trazione.



1 MER

S. Giustino martire

2 GIO

Festa della Repubblica

3 VEN

S. Carlo L. List

ORGANICO

4 SAB

S. Quirino vescovo

5 DOM

S. Bonifacio vescovo

6 LUN

S. Norberto vescovo

7 MAR

☾ S. Roberto vescovo

RU, ORGANICO,
PLASTICA, VERDE

17 VEN

S. Adolfo

ORGANICO

18 SAB

S. Marina

19 DOM

Corpus Domini

20 LUN

S. Silverio Papa

21 MAR

☾ S. Luigi Gonzaga

RU, ORGANICO,
PLASTICA, VERDE

22 MER

S. Paolino da Nola

23 GIO

S. Lanfranco vescovo



ECORISTORANTI

**OSTERIA
DI FUORI PORTA**
Via Silvio Pellico 106,
Carignano

**PIZZERIA
DA FERRUCCIO**
Via Sestriere 29,
Moncalieri

PIZZERIA EL TIGRE
Via Silvio Pellico 37,
Carignano

8 MER

S. Medardo vescovo

9 GIO

S. Primo, S. Efre

10 VEN

S. Diana, S. Marcella

ORGANICO

11 SAB

S. Barnaba ap.

12 DOM

S. Guido, S. Onofrio

13 LUN

S. Antonio da P.

14 MAR

○ S. Eliseo

RU, ORGANICO, CARTA,
VETRO, VERDE

15 MER

S. Vito

16 GIO

S. Aureliano

24 VEN

Nativ. S. Giovanni B.

ORGANICO

25 SAB

S. Guglielmo ab.

26 DOM

S. Vigilio vescovo

27 LUN

S. Cirillo d' Aless.

28 MAR

RU, ORGANICO, CARTA

S. Attilio

29 MER

● SS. Pietro e Paolo

30 GIO

SS. Primi martiri



ECOACQUISTI

**NEGOZI ADERENTI AL
PROTOCOLLO ECOACQUISTI**

**DELFINO BLU
LAUNDRY ROOM**
Via Verdi 1,
Rivalta di Torino

**ECOBIO ALIMENTI
ERBORISTERIA**
Via Pinerolo Susa 67,
Bruino

Scarica

WIKIWASTE



GET IT ON
Google play

Available on the
App Store

L'app che ti permetterà di
fare la raccolta differenziata in
modo facile e divertente

NOTE

LAV = raccolta + lavaggio

RU = rifiuti indifferenziati
(cassonetto grigio)

* = turno di raccolta
spostato causa festività

LUGLIO
2022



La rinascita dei metalli

Gli imballaggi in metallo sono **riciclabili al 100%** e all'infinito. Per realizzare una **chiave inglese in acciaio** servono **150 tappi a corona**. Il telaio di una **bicicletta** può essere fatto in **alluminio riciclato**: servono **360 lattine** per pedalare in armonia con l'ambiente! (Fonte: Cial)

1 VEN

S. Teobaldo erem.

ORGANICO

2 SAB

S. Ottone

3 DOM

S. Tommaso ap.

4 LUN

S. Elisabetta Port.

5 MAR

S. Antonio M. Zac.

RU, ORGANICO+LAV,
PLASTICA, VERDE

6 MER

S. Maria Goretti

7 GIO

● S. Claudio

17 DOM

S. Alessio

18 LUN

S. Federico

19 MAR

S. Simmaco

RU, ORGANICO,
PLASTICA, VERDE

20 MER

● S. Margherita

21 GIO

S. Lorenzo da B.

22 VEN

S. Maria Maddalena

ORGANICO

23 SAB

S. Brigida



ECOALBERGHI

CASA ARGO B&B

Strada Visone 4, Moncalieri



ECORISTORANTI

PIZZERIA
I MASCALZONI

Strada Carignano 9,
Moncalieri

PIZZERIA
LA NUOVA DIONISIO
Via Cuneo 52,
Nichelino

PIZZERIA
MONDO PIZZA
Via Torino 35,
Trofarello

8 VEN

S. Adriano

ORGANICO

9 SAB

S. Letizia

10 DOM

S. Silvana

11 LUN

S. Benedetto ab.

12 MAR RU, ORGANICO, CARTA,
VETRO+LAV, VERDE

S. Fortunato martire

13 MER

○ S. Enrico imp.

14 GIO

S. Camillo De Lellis

15 VEN

S. Bonaventura

ORGANICO

16 SAB

N.S. del Carmelo

24 DOM

S. Cristina

25 LUN

S. Giacomo ap.

26 MAR RU, ORGANICO, CARTA

SS. Anna e Gioacchino

27 MER

S. Liliana, S. Aurelio

28 GIO

● S. Nazario, S. Innocenzo

29 VEN

S. Marta

ORGANICO

30 SAB

S. Pietro Crisologo

31 DOM

S. Ignazio di L.

**ECOACQUISTI**NEGOZI ADERENTI AL
PROTOCOLLO ECOACQUISTI**FERRAMENTA
ALUFFI**Via Umberto I 13,
Rivalta di Torino**FRUTTA E VERDURA
DI PARRELLI LAURA**Via Gerbidi 5/1,
Rivalta di Torino

Scarica

WIKIWASTEGET IT ON
Google playAvailable on the
App StoreL'app che ti permetterà di
fare la raccolta differenziata in
modo facile e divertente**NOTE**

LAV = raccolta + lavaggio

RU = rifiuti indifferenziati
(cassonetto grigio)* = turno di raccolta
spostato causa festività

AGOSTO 2022



Cambio d'abito

Puoi portare i tuoi indumenti e scarpe **usati e in buono stato** al centro di raccolta o in uno dei contenitori presenti sul territorio. Quelli idonei vengono **igienizzati e commercializzati**, quelli non adatti vengono trasformati in **stracci, imbottiture e isolanti**.

1 LUN

S. Alfonso

2 MAR

S. Eusebio

**RU+LAV, ORGANICO,
PLASTICA, VERDE**

3 MER

S. Lidia

4 GIO

S. Giovanni M. V.

5 VEN

● S. Osvaldo

ORGANICO

6 SAB

Trasfigurazione del Signore

7 DOM

S. Gaetano da T.

17 MER

S. Giacinto

18 GIO

S. Elena

19 VEN

● S. Ludovico

ORGANICO

20 SAB

S. Bernardo abate

21 DOM

S. Pio X

22 LUN

S. Maria Regina

23 MAR

RU, ORGANICO, CARTA

S. Rosa da Lima



ECOALBERGHI

CASA ARGO B&B

Strada Visone 4, Moncalieri



ECORISTORANTI

**PIZZERIA
I MASCALZONI**
Strada Carignano 9,
Moncalieri

**PIZZERIA
LA NUOVA DIONISIO**
Via Cuneo 52,
Nichelino

**PIZZERIA
MONDO PIZZA**
Via Torino 35,
Trofarello

8 LUN

S. Domenico

9 MAR RU, ORGANICO, CARTA,
VETRO, VERDE

S. Romano

10 MER

S. Lorenzo martire

11 GIO

S. Chiara

12 VEN

ORGANICO

○ S. Giuliano

13 SAB

S. Ippolito

14 DOM

S. Alfredo

15 LUN

Assunzione di M. Vergine

16 MAR

S. Rocco

RU, ORGANICO,
PLASTICA, VERDE

24 MER

S. Bartolomeo ap.

25 GIO

S. Ludovico

26 VEN

S. Alessandro martire

ORGANICO

27 SAB

● S. Monica

28 DOM

S. Agostino

29 LUN

Mart. S. Giov. Battista

30 MAR

S. Faustina, S. Tecla

RU, ORGANICO,
PLASTICA, VERDE

31 MER

S. Aristide martire



ECOACQUISTI

**NEGOZI ADERENTI AL
PROTOCOLLO ECOACQUISTI**

**FERRAMENTA
ALUFFI**

Via Umberto I 13,
Rivalta di Torino

**FRUTTA E VERDURA
DI PARRELLI LAURA**

Via Gerbidi 5/1,
Rivalta di Torino

Scarica

WIKIWASTE



GET IT ON
Google play

Available on the
App Store

L'app che ti permetterà di
fare la raccolta differenziata in
modo facile e divertente

NOTE

LAV = raccolta + lavaggio

RU = rifiuti indifferenziati
(cassonetto grigio)

* = turno di raccolta
spostato causa festività

SETTEMBRE 2022

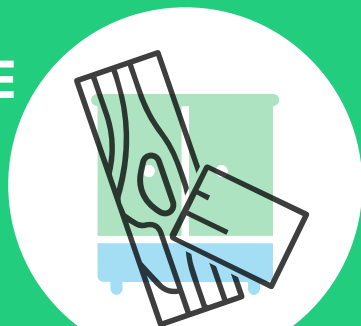

Lunga vita al legno!

Il legno della raccolta differenziata viene ridotto in scaglie, pressato e miscelato a colle per essere trasformato in **pannelli truciolari**, base per **mobili e materiale edile**.
In Italia, nel 2020 sono state riciclate quasi **2 milioni di tonnellate** di legno, abbastanza per **riempire 30 volte il Colosseo!** (fonte: Rilegno)



1 GIO

S. Egidio abate

2 VEN

S. Elpidio vescovo

ORGANICO

3 SAB

☾ S. Gregorio mar.

4 DOM

S. Rosalia

5 LUN

S. Vittorino vescovo

6 MAR

S. Umberto

RU, ORGANICO, CARTA,
VETRO, VERDE

7 MER

S. Regina

17 SAB

☾ S. Roberto Bellarmino

18 DOM

S. Sofia mar.

19 LUN

S. Gennaio vescovo

20 MAR

S. Eustachio

RU, ORGANICO, CARTA

21 MER

S. Matteo apostolo

22 GIO

S. Maurizio martire

23 VEN

S. Pio da Pietralcina

ORGANICO



ECORISTORANTI

**RISTORANTE
AL GRILLO SAGGIO**
Via Cottolengo 65,
Vinovo

**RISTORANTE
AL SOLITO POSTO**
Via Cagliero 3/A,
Carignano

**RISTORANTE ANTICHI
SAPORI DEL MULINO**
Via Balegno 2,
Rivalta di Torino

8 GIO

Natività B. V. Maria

9 VEN

S. Sergio Papa

ORGANICO

10 SAB

○ S. Nicola da Tolentino

11 DOM

S. Diomede martire

12 LUN

S. Guido

13 MAR

S. Giovanni Crisostomo

RU, ORGANICO,
PLASTICA, VERDE

14 MER

Es. della S. Croce

15 GIO

B. V. Addolorata

16 VEN

SS. Cornelio e Cipriano

ORGANICO

24 SAB

S. Pacifico conf.

25 DOM

● S. Aurelia

26 LUN

SS. Cosimo e Damiano

27 MAR

S. Vincenzo de Paoli

RU, ORGANICO+LAV,
PLASTICA, VERDE

28 MER

S. Venceslao martire

29 GIO

SS. Michele, Gabriele e Raffaele

30 VEN

S. Girolamo dottore

ORGANICO



ECOACQUISTI

**NEGOZI ADERENTI AL
PROTOCOLLO ECOACQUISTI**

**LA CASCINA
RIVALTESE**

Via San Luigi 87/53,
Rivalta di Torino

**LAVANDERIA
ALBA SERENA**

Via dei Glicini 13,
Bruino

Scarica

WIKIWASTE



GET IT ON
Google play

Available on the
App Store

L'app che ti permetterà di
fare la raccolta differenziata in
modo facile e divertente

NOTE

LAV = raccolta + lavaggio

RU = rifiuti indifferenziati
(cassonetto grigio)

* = turno di raccolta
spostato causa festività

O
TTOBRE
2022



Il ciclo naturale dell'organico

Gli **scarti organici** rappresentano circa un terzo dei nostri rifiuti totali.

È **importante raccogliarli separatamente** per permetterne il recupero con il **compostaggio!** Il compost è un **fertilizzante naturale** ottenuto dalla **decomposizione** dei rifiuti organici.



1 SAB

S. Teresa di Gesù Bambino

2 DOM

SS. Angeli Custodi

3 LUN

☾ S. Gerardo

4 MAR RU, ORGANICO, CARTA,
VETRO, VERDE

S. Francesco d'Assisi

5 MER

S. Placido martire

6 GIO

S. Bruno

7 VEN

B. V. del Rosario

ORGANICO

17 LUN

☾ S. Ignazio d'Antiochia

18 MAR

RU, ORGANICO, CARTA

S. Luca Evangelista

19 MER

S. Isacco mar., S. Laura

20 GIO

S. Irene

21 VEN

ORGANICO

S. Orsola

22 SAB

S. Donato vescovo

23 DOM

S. Giovanni da Capestrano



ECORISTORANTI

RISTORANTE CÀ MIA
Strada Revigliasco 138,
Moncalieri

**RISTORANTE
DEL CITRONE**
Via Amoretti 1,
Osasio

**RISTORANTE
IL CANONICO**
Via Castagnole 29,
Carignano

8 SAB

S. Pelagia, S. Reparata

9 DOM

○ S. Dionigi

10 LUN

S. Daniele vescovo

11 MAR

S. Firmino vescovo

RU, ORGANICO,
PLASTICA, VERDE

12 MER

S. Serafino

13 GIO

S. Edoardo re

14 VEN

S. Callisto I Papa

ORGANICO

15 SAB

S. Teresa d'Avila

16 DOM

S. Edvige

24 LUN

S. Antonio M.C.

25 MAR

● S. Crispino

26 MER

S. Evaristo papa

27 GIO

S. Fiorenzo vescovo

28 VEN

S. Simone

ORGANICO

29 SAB

S. Ermelinda

VERDE*

30 DOM

S. Germano vescovo

31 LUN

S. Lucilla, S. Quintino

RU, ORGANICO,
PLASTICA, VERDE



ECOACQUISTI

**NEGOZI ADERENTI AL
PROTOCOLLO ECOACQUISTI**

**PANETTERIA
ALESSANDRA**
Via Torino 68/bis,
Beinasco

**PANETTERIA
PASTICCERIA
RIBONE RENZO**
P.zza Martiri
della Libertà 12,
Rivalta di Torino

Scarica

WIKIWASTE



GET IT ON
Google play

Available on the
App Store

L'app che ti permetterà di
fare la raccolta differenziata in
modo facile e divertente

NOTE

LAV = raccolta + lavaggio

RU = rifiuti indifferenziati
(cassonetto grigio)

* = turno di raccolta
spostato causa festività

NOVEMBRE

2022



Non tutto viene riciclato

Nel 2020 ogni abitante dei Comuni Covar14 ha prodotto in media **439 kg di rifiuti**, di cui circa il **35% non riciclabili**. Si può e si deve ancora migliorare!

La frazione residua viene usata come combustibile nel **termovalorizzatore** per produrre **energia elettrica e calore**.



ECOALBERGHI

TWELVE HOTEL
Via Giacomo Leopardi 12,
Moncalieri



ECORISTORANTI

**RISTORANTE
IL FIORDO**
Strada Torino 29,
Moncalieri

**RISTORANTE
L'ANGOLO PARTENOPEO**
Viale Cavour 20,
Beinasco

1 MAR

● Tutti i Santi

RU, ORGANICO,
VETRO+LAV

2 MER

Comm. dei defunti

CARTA*

3 GIO

S. Martino, S. Silvia

4 VEN

S. Carlo Borromeo

ORGANICO

5 SAB

S. Zaccaria profeta

6 DOM

S. Leonardo abate

7 LUN

S. Ernesto abate

17 GIO

S. Elisabetta

18 VEN

S. Oddone

ORGANICO

19 SAB

S. Fausto martire

20 DOM

S. Benigno

21 LUN

Pres. B.V. Maria

22 MAR

S. Cecilia

RU, ORGANICO,
PLASTICA, VERDE

23 MER

● S. Clemente papa

8 MAR

○ S. Goffredo vescovo

RU, ORGANICO,
PLASTICA, VERDE

9 MER

S. Oreste

10 GIO

S. Leone Magno

11 VEN

S. Martino di Tours

ORGANICO

12 SAB

S. Renato

13 DOM

S. Diego

14 LUN

S. Giocondo vescovo

15 MAR

S. Alberto Magno

RU, ORGANICO, CARTA

16 MER

● S. Margherita di S.

24 GIO

Cristo Re

25 VEN

S. Caterina d'Aless.

ORGANICO

26 SAB

S. Corrado vescovo

27 DOM

I d'Avvento

28 LUN

S. Giacomo franc.

29 MAR

S. Saturnino martire

RU, ORGANICO+LAV,
CARTA, VETRO, VERDE

30 MER

● S. Andrea ap.



ECOACQUISTI

**NEGOZI ADERENTI AL
PROTOCOLLO ECOACQUISTI**

PAPPA E CUCCIA
Accessori e alimenti
per animali
Via Torino 41,
Rivalta di Torino



Scopri tutte le iniziative
su www.covar14.it

NOTE

LAV = raccolta + lavaggio
RU = rifiuti indifferenziati
(cassonetto grigio)
* = turno di raccolta
spostato causa festività

DICEMBRE 2022



La spesa intelligente

È importante **contenere la produzione di rifiuti alla fonte**, acquistandone meno!

- **Evita** i prodotti "usa e getta"
- **Preferisci** i prodotti sfusi e "al banco"
- **Scegli** prodotti con imballaggio riciclato o monomateriale
- **Usa** le sporte riutilizzabili quando fai la spesa.

1 GIO

S. Ansano

2 VEN

S. Bibiana, S. Savino

ORGANICO

3 SAB

S. Francesco Saverio

4 DOM

Il d'Avvento

5 LUN

S. Giulio

6 MAR

S. Nicola vescovo

RU, ORGANICO,
PLASTICA, VERDE

7 MER

S. Ambrogio vescovo

17 SAB

S. Lazzaro

18 DOM

Il d'Avvento

19 LUN

S. Fausta, S. Dario

20 MAR

S. Liberato martire

RU, ORGANICO,
PLASTICA

21 MER

S. Pietro Canisio

22 GIO

S. Francesca Cabrini

23 VEN

● S. Vittoria

ORGANICO



ECOALBERGHI

BED&BREAKFAST
IL GLICINE

Via Canova 18, Nichelino



ECORISTORANTI

RISTORANTE LA PIOLA
Via Monte Grappa 6,
Virle Piemonte

RISTORANTE LA SIESTA
Via Vallongo 27,
Villastellone

RISTORANTE LIEVITO
MADRE PURO LATTE
Via Garibaldi 4,
Moncalieri

8 GIO

○ Immacolata Concezione

9 VEN

S. Siro

ORGANICO

10 SAB

N. S. di Loreto

11 DOM

III d'Avvento

12 LUN

S. Giovanna

13 MAR

S. Lucia

RU, ORGANICO, CARTA

14 MER

S. Giov. della Croce

15 GIO

S. Valeriano

16 VEN

● S. Albina

ORGANICO

24 SAB

S. Delfino

25 DOM

Natale del Signore

26 LUN

S. Stefano

27 MAR

S. Giovanni apostolo

RU, ORGANICO, CARTA,
VETRO

28 MER

SS. Innocenti martiri

29 GIO

S. Tommaso B.

30 VEN

● S. Eugenio V., S. Ruggero

ORGANICO

31 SAB

S. Silvestro papa



ECOACQUISTI

**NEGOZI ADERENTI AL
PROTOCOLLO ECOACQUISTI**

PASTIFICIO DELL'ARCO

Via Bocca 36,
Rivalta di Torino

Scarica

WIKIWASTE



GET IT ON
Google play

Available on the
App Store

L'app che ti permetterà di
fare la raccolta differenziata in
modo facile e divertente

NOTE

LAV = raccolta + lavaggio

RU = rifiuti indifferenziati
(cassonetto grigio)

* = turno di raccolta
spostato causa festività

GENNAIO 2023



Vetro all'infinito

Per fabbricare 100 kg di vetro ex novo occorrono **120 kg di materie prime**. Bastano invece solo **100 kg di rottame di vetro**, perché si può riciclare **all'infinito** e senza perdite! Ricordati di non inserire nel contenitore del vetro la **ceramica**, il **cristallo** e gli **specchi**.

(Fonte: Coreve)



1 DOM

Maria SS. Madre di Dio

2 LUN

S. Basilio vescovo

3 MAR

S. Genoveffa

RU, ORGANICO,
PLASTICA, VERDE

4 MER

S. Ermete

5 GIO

S. Amelia

6 VEN

Epifania del Signore

ORGANICO

7 SAB

S. Luciano, S. Raimondo

17 MAR

S. Antonio abate

RU, ORGANICO,
PLASTICA

18 MER

S. Liberata

19 GIO

S. Mario martire

20 VEN

S. Sebastiano

ORGANICO

21 SAB

S. Agnese

22 DOM

S. Vincenzo martire

23 LUN

S. Emerenziana



ECORISTORANTI

RISTORANTE PADUS
Regione Ponte Po 18,
Carignano

RISTORANTE STAZIONE
Piazza Paracleto 2,
Piobesi Torinese

**TOSA RESTAURANT
HOUSE**
Strada Genova 200,
Moncalieri

8 DOM

SS. Massimo e Severino

9 LUN

S. Giuliano martire

10 MAR RU, ORGANICO, CARTA

S. Aldo eremita

11 MER

S. Iginio Papa

12 GIO

S. Modesto mar.

13 VEN ORGANICO

S. Ilario

14 SAB

S. Felice, S. Bianca

15 DOM

☾ S. Mauro abate

16 LUN

S. Marcello papa

24 MAR RU, ORGANICO, CARTA,
VETRO

S. Francesco di Sales

25 MER

Conversione di S. Paolo ap.

26 GIO

SS. Timoteo e Tito, S. Paola

27 VEN ORGANICO

S. Angela Merici

28 SAB

☾ S. Tommaso d'Aquino

29 DOM

S. Costanzo, S. Cesario

30 LUN

S. Martina, S. Savina

31 MAR RU, ORGANICO,
PLASTICA, VERDE

S. Giovanni Bosco



ECOACQUISTI

**NEGOZI ADERENTI AL
PROTOCOLLO ECOACQUISTI**

PICCOLO MARKET B.M.
Via Marconi 17,
Beinasco

SUPERMERCATO CRAI
Via dei Glicini 1,
Bruino

Scarica

WIKIWASTE



GET IT ON
Google play

Available on the
App Store

L'app che ti permetterà di
fare la raccolta differenziata in
modo facile e divertente

NOTE

LAV = raccolta + lavaggio

RU = rifiuti indifferenziati
(cassonetto grigio)

* = turno di raccolta
spostato causa festività

FEBBRAIO 2023



Economia circolare

L'economia circolare è un sistema economico progettato per auto-rigenerarsi, riducendo gli scarti, inserendoli di nuovo nel ciclo produttivo e allungando il ciclo di vita dei prodotti. Il riciclo dei rifiuti consente di risparmiare materie prime, energia ed emissioni di CO₂.

1 MER

S. Verdiana

2 GIO

Pres. del Signore

3 VEN

S. Biagio

ORGANICO

4 SAB

S. Gilberto

5 DOM

○ S. Agata

6 LUN

S. Paolo Miki

7 MAR

S. Teodoro martire

RU, ORGANICO, CARTA

17 VEN

S. Donato martire

ORGANICO

18 SAB

S. Simone vescovo

19 DOM

S. Mansueto

20 LUN

● S. Silvano

21 MAR

S. Eleonora

RU, ORGANICO, CARTA,
VETRO

22 MER

S. Margherita

23 GIO

S. Renzo



ECOALBERGHI

HOTEL PARISI
Via Galvani 19, Nichelino



ECORISTORANTI

TRATTORIA AL 44
Strada Carignano 44 bis,
Moncalieri

TRATTORIA
PERLA CAFFÈ
Via Torino 13,
Candiolo

8 MER

S. Girolamo Emiliani

9 GIO

S. Apollonia

10 VEN

S. Scolastica

ORGANICO

11 SAB

B. V. di Lourdes

12 DOM

S. Eulalia

13 LUN

 S. Maura

14 MAR

S. Valentino martire

RU, ORGANICO,
PLASTICA, VERDE

15 MER

S. Faustino

16 GIO

S. Giuliana vergine

24 VEN

S. Mattia

ORGANICO

25 SAB

S. Cesario, S. Vittorino

26 DOM

S. Romeo

27 LUN

 S. Leandro

28 MAR

S. Romano abate

RU, ORGANICO,
PLASTICA, VERDE

TAGLIANDO PER
LA FORNITURA
ANNUALE DI
SACCHI PER LA
RACCOLTA DEGLI
IMBALLAGGI IN
PLASTICA

(da presentare
obbligatoriamente integro
ritagliando lungo i lati
tratteggiati)

MODALITÀ DI RITIRO:

- presso il Comune di La Loggia - Fronte Sala Consiglio.

ORARI DI RITIRO:

- martedì ore 9.00 -12.00

**Il ritiro potrà avvenire
dal 01/03/2022
al 15/04/2022.**



Tagliando per
il ritiro della
fornitura*
di sacchi

* = 1 rotolo da 30 sacchi

 I TAGLIANDI SONO VALIDI DAL
01/03/2022 AL 28/02/2023

QUESTO CALENDARIO
SI RIFERISCE
ALL'IMMOBILE SITO IN

ZONA 2 - 030.LAL.02

Grafica ideata da **achab** IDEE E PROGETTI
group PER LA SOSTENIBILITÀ



INFORMAZIONI
011.96.98.800

www.covar14.it • www.pegaso03.it



Scarica
WIKIWASTE

L'applicazione che ti permetterà
di fare la raccolta differenziata
in modo facile, divertente e non solo!

Potrai:

- sapere **quando, come e dove** conferire in modo corretto i tuoi rifiuti;
- ricevere **news e aggiornamenti** in tempo reale;
- **segnalare conferimenti errati e discariche abusive**: con pochi "tap" potrai scattare una foto e inviarla (aggiungendo una descrizione facoltativa) a chi potrà occuparsi della rimozione.

