



COMUNE DI
LA LOGGIA

ZONA 6
034.LAL.06



ECONOMIA CIRCOLARE

utilizziamo le risorse
in modo sostenibile

ECOCALENDARIO



2022

ELENCO DELLE VIE SERVITE



COMUNE DI
LA LOGGIA

ZONA 6

034.LAL.06



- REGIONE BARAUDINA
- REGIONE OLMI
- REGIONE ROTTO
- REGIONE TETTI BOTTE
- REGIONE TETTI PRETI
- REGIONE TETTI SAGRINI
- STRADA CARIGNANO
- STRADA PROVINCIALE 143
- VIA BELVEDERE
- VIA BOVES
- VIA BRA
- VIA CHISOLA
- VIA DELEDDA
- VIA FOSCOLO
- VIA G. VERGA

- VIA GRAF
- VIA IMPERIA
- VIA MATTEI
- VIA PETRARCA
- VIA PIAVE
- VIA RONCHI
- VIA SABBIONI
- VIA SAVONA
- VIA SPOTORNO
- VIA VARAZZE

Scarica
WIKIWASTE



L'applicazione che ti permetterà
di fare la raccolta differenziata in
modo facile, divertente e non solo!

Potrai:

- sapere **quando, come e dove** conferire in modo corretto i tuoi rifiuti;
- ricevere **news e aggiornamenti** in tempo reale;
- segnalare **conferimenti errati e discariche abusive**: con pochi "tap" potrai scattare una foto e inviarla a chi potrà occuparsi della rimozione.

L'ECOCENTRO

**ATTENZIONE:
APRE IL NUOVO ECOCENTRO
IN VIA AMENDOLA!**



DOVE E QUANDO

L'Ecocentro in
Via Amendola osserva
i seguenti orari:

- lunedì: 9.00 - 12.00
- mercoledì e giovedì:
15.00 - 18.00
- sabato: 9.00 - 12.00
e 15.00 - 18.00

(festivi esclusi)

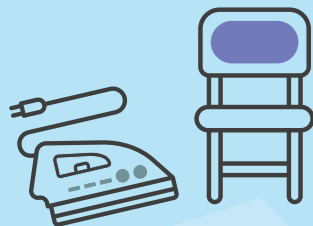

COSA CONFERIRE

Carta ; Cartone; Plastica e lattine;
Plastica mista; Verde, Imballaggi in
vetro; Pneumatici; Metallo; Legno;
Inerti; Ingombranti; Vernici; Oli vegetali;
Oli minerali; Abiti usati; Accumulatori
al piombo; Toner; Tappi in sughero;
Bombolette spray; Imballaggi sporchi;
RAEE (Rifiuti di apparecchiature elettriche
ed elettroniche: Frigoriferi e congelatori,
piccoli e grandi elettrodomestici, TV/PC,
Neon, Utensili e Giocattoli elettrici ed
elettronici).

LIMITI DI CONFERIMENTO

ATTENZIONE! Collegarsi a www.covar14.it
o telefonare al numero 011.96.98.800
per verificare i **limiti di conferimento** previsti
per ciascuna tipologia di rifiuto a seconda
del soggetto che accede all'Ecocentro
(famiglia o utenza non domestica).

Chi si reca all'ECOCENTRO deve essere
residente a La Loggia ed esibire la
tessera sanitaria.

Le attività commerciali devono invece
presentare l'apposita tessera BUSINESS
CARD.

ATTENZIONE!

- I rifiuti conferiti devono essere suddivisi
per tipologia;
- i rifiuti devono essere scaricati
direttamente negli appositi contenitori
sulla base di quanto indicato dal
personale addetto e dalla segnaletica.

Per maggiori informazioni consulta
"IL REGOLAMENTO DEI CENTRI
DI RACCOLTA" su www.covar14.it
o chiama il numero

011.96.98.800

COME SEPARARE CORRETTAMENTE I RIFIUTI

CARTA E CARTONE *



da conferire sfuso,
non usare sacchetti

Sì

- giornali, riviste, fotocopie, libri, quaderni e opuscoli non plastificati
- tutti gli imballaggi in carta e cartone, anche ondulato di qualsiasi forma o grandezza
- tutte le confezioni in cartoncino per alimenti (es. pasta, sale, cereali, etc.)
- tutti i cartoni per bevande e alimenti (es. Tetra Pak) svuotati (es. quelli per latte, vino, passate, succhi ecc.)
- tutti i sacchetti di carta (es. pane, frutta etc.)

NO

- tutti i materiali che non sono di cellulosa
- carta o cartone sporchi (es. fazzoletti usati, cartone della pizza sporco, carta forno)
- carta oleata, plastificata o chimica (es. carta per affettati, carta dei fax, etc.)
- carta o cartoncino con residui di colla
- piatti di carta sporchi
- contenitori di prodotti pericolosi
- polistirolo, sacchetti di nylon

VETRO *



da conferire sfuso,
non usare sacchetti

Sì

- imballaggi in vetro (bottiglie e barattoli senza tappo)

NO

- oggetti in ceramica o porcellana
- oggetti in pirex o cristallo
- lampadine e lampade a neon
- vetri derivanti da serramenti
- specchi

PLASTICA E LATTINE



nei sacchi
gialli

Sì

- bottiglie e contenitori in plastica con la scritta pet, pe, pvc, pp e ps
- blister e contenitori rigidi sagomati
- lattine e vaschette per alimenti in alluminio
- bombolette spray senza nebulizzatore in plastica (es: panna, deodorante, lacche)
- piatti e bicchieri di plastica usa e getta puliti
- buste di nylon, carta stagnola
- film e pellicole per alimenti o per imballaggio
- barattoli e scatolette in acciaio e banda stagnata
- grucce appendiabiti in plastica
- polistirolo

NO

- beni durevoli in plastica (es: elettrodomestici, casalinghi, complementi d'arredo)
- barattoli per colle, vernici e solventi
- penne, biro
- cd, dvd e vhs
- giocattoli
- manufatti in plastica non aventi la funzione di imballaggio
- posate in plastica
- sacchetti biodegradabili

ORGANICO



nel contenitore marrone o autonomamente smaltito con il compostaggio domestico



in sacchetti compostabili o in carta

Sì

- avanzi alimentari freddi (es. gusci d'uovo, scarti di frutta e verdura etc.)
- alimenti avariati separati dalle confezioni
- filtri del tè, camomille e tisane,
- fondi di caffè
- tovagliolini di carta sporchi
- carta da cucina unta

NO

- confezioni di alimenti
- sfalci e potature
- liquidi e oli
- lettiere di animali domestici

RU - RIFIUTI INDIFFERENZIATI

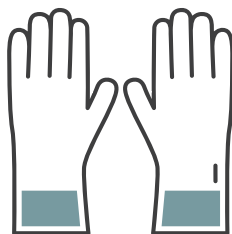

nel contenitore grigio



in qualsiasi sacchetto

Sì

- giocattoli, oggetti in plastica
- cassette audio e video, CD
- posate in plastica
- lettiere di animali
- carta oleata, plastificata
- cosmetici, cotone idrofilo
- stracci sporchi, spugne e oggetti in gomma
- penne, pennarelli
- pannolini
- ceramica e porcellana

NO

- rifiuti riciclabili, da conferire negli altri contenitori
- ingombranti
- indumenti usati in buono stato
- materiale edilizio
- pile e medicinali
- toner e cartucce per stampanti
- oggetti conferibili ai centri di raccolta comunali (vedi sezione "L'Ecocentro")

Tutte le raccolte avverranno con servizio diurno, l'esposizione dovrà avvenire tra le ore **22.00** del giorno precedente la raccolta e le ore **6.00** del giorno indicato.

I lavaggi sono previsti per i contenitori **RU** da **120 l** in su, per i contenitori **ORGANICO** da **120 l** in su e per i contenitori **VETRO** da **120 l** in su.

Nei giorni di lavaggio si raccomanda di lasciare esposti i contenitori fino ad avvenuta effettuazione del servizio (indicativamente fino alle ore 18.00).

Vi invitiamo a rispettare scrupolosamente gli orari di esposizione e a segnalare i casi di mancata raccolta al numero **011.96.98.800** il giorno successivo a quello indicato per il passaggio.

* Nei prossimi mesi cambieranno i colori di contenitori e adesivi, come indicato nella sezione "Regole per il buon funzionamento del servizio"

ALTRI RIFIUTI

* Nei prossimi mesi cambieranno i colori di contenitori e adesivi, come indicato nella sezione "Regole per il buon funzionamento del servizio"

VERDE E RAMAGLIE *



Nel cassonetto verde oppure all'Ecocentro (per informazioni sul servizio: 011.96.98.800)

COSA SÌ

- sfalci di erba, potature della siepe
- ramaglie
- foglie e terriccio
- cortecce, segatura e paglia
- ceneri di legna (spente)
- piante domestiche

COSA NO

- rifiuti alimentari e scarti di cucina
- alimenti liquidi
- ossi
- lettiere per animali
- sacchetti di nylon

RAEE Rifiuti da Apparecchiature Elettriche ed Elettroniche



All'Ecocentro o consegnati ai punti vendita a fronte di un acquisto del nuovo secondo le disposizioni di Legge vigenti

- Grandi elettrodomestici
- Piccoli elettrodomestici
- Apparecchiature informatiche e per telecomunicazioni
- Apparecchiature di consumo
- Apparecchiature di illuminazione
- Strumenti elettrici ed elettronici (ad eccezione degli utensili industriali fissi di grandi dimensioni)
- Giocattoli e apparecchiature per lo sport e per il tempo libero

INGOMBRANTI



Ritiro gratuito a domicilio, su prenotazione al numero 011.96.98.800, oppure all'Ecocentro

ATTENZIONE: PER IL RITIRO A DOMICILIO, IL MATERIALE VA ESPOSTO NEL GIORNO INDICATO AL MOMENTO DELLA PRENOTAZIONE

Tutti gli oggetti voluminosi di origine domestica, come ad esempio:

- divani, mobili, materassi, reti,
- cucine, frigoriferi, televisori, lavatrici
- lavastoviglie, condizionatori

PILE



Sfuse negli appositi contenitori gialli posti in prossimità delle ferramenta e/o dei negozi di fotografia

Le pile sono rifiuti pericolosi che non devono essere dispersi nell'ambiente, nel nostro territorio vengono raccolti in modo differenziato.

COSA SÌ

- pile e batterie a stilo (es. per torce, radio) o rettangolari
- pile a bottone (es. per calcolatrici, orologi)

COSA NO

- batterie contenenti liquidi
- lampadine e lampade a neon
- batterie per automobili

FARMACI



Sfusi negli appositi contenitori bianchi posti in prossimità delle farmacie

I farmaci sono rifiuti speciali, inquinanti per l'ambiente, nel nostro territorio vengono raccolti in modo differenziato.

COSA SÌ

- sciroppi, pastiglie, flaconi, pomate
- altri farmaci scaduti privi di confezione

COSA NO

- imballaggi
- siringhe, termometri

REGOLE PER IL BUON FUNZIONAMENTO DEL SERVIZIO:

ESPORRE

i contenitori solo se pieni

SCHIACCIARE

gli imballaggi per ridurne il volume

CONFERIRE

i rifiuti nei rispettivi contenitori

RISPETTARE

gli orari di esposizione

SVUOTARE

gli imballaggi dal contenuto residuo

NON ABBANDONARE

i rifiuti all'esterno dei contenitori

COLORE DEI CASSONETTI

La normativa UNI 11686 uniforma, per l'Europa, il colore dei contenitori per la raccolta differenziata. Nei prossimi mesi i cassonetti danneggiati saranno sostituiti con quelli dei nuovi colori.

UTENZE NON DOMESTICHE

Le utenze non domestiche selezionate, che attualmente usufruiscono di passaggi di raccolta aggiuntivi rispetto a quanto riportato in calendario, continueranno ad avvalersi dei seguenti servizi:

- **VETRO** - FREQUENZA DI RACCOLTA SETTIMANALE (GIOVEDÌ)
- **CARTONE** - FREQUENZA DI RACCOLTA SETTIMANALE (VENERDÌ)

Le utenze non domestiche che effettuano l'autocompostaggio aerobico, anche di prossimità o di comunità, per residui costituiti da sostanze naturali non pericolose prodotti nell'ambito delle attività agricole e vivaistiche, possono fruire della **riduzione della TARI** prevista dal Regolamento comunale, iscrivendosi all'Albo dei Compostatori istituito presso il Comune.



ATTENZIONE!

Per tutte le informazioni e per la prenotazione di servizi è a disposizione il numero

011.96.98.800

Ulteriori informazioni sono disponibili sui siti:

www.covar14.it

www.pegaso03.it



MARZO
2022



I numeri della carta

L'Italia è fra i Paesi europei con il più alto **tasso di riciclo della carta e cartone: 87%** rispetto alla media UE del 73%.
Nel 2020 **ogni italiano** in media ha raccolto circa **60 kg** di carta e cartone. (fonte: Comieco)



ECOALBERGHI

B&B EDERA

Via Garibaldi 27,
Castagnole Piemonte



ECORISORANTI

AGRITURISMO LA CASCINETTA

Località Tetti Mauritti 26,
Villastellone

AGRITURISMO VILLA ALBINA

Via Piave 91, La Loggia

ANTICA TRATTORIA ROSA ROSSA

Via Carlo Alberto 5,
Moncalieri

1 MAR

S. Albino

2 MER

Le Ceneri

ORGANICO

3 GIO

S. Cunegonda

4 VEN

S. Casimiro, S. Lucio

5 SAB

S. Adriano

RU, ORGANICO,
PLASTICA, VERDE

6 DOM

I di Quaresima

7 LUN

S. Felicità

17 GIO

S. Patrizio

18 VEN

S. Salvatore, S. Cirillo

19 SAB

S. Giuseppe

RU, ORGANICO,
PLASTICA, VERDE

20 DOM

III di Quaresima

21 LUN

S. Benedetto

22 MAR

S. Lea

23 MER

S. Turibio de M.

ORGANICO

8 MAR

S. Giovanni di Dio

9 MER

S. Francesca Romana

ORGANICO

10 GIO

S. Semplicio Papa

11 VEN

S. Costantino

12 SAB

S. Massimiliano

RU, ORGANICO, CARTA

13 DOM

II di Quaresima

14 LUN

S. Matilde regina

15 MAR

S. Luisa

16 MER

S. Eriberto vescovo

ORGANICO

24 GIO

S. Romolo

25 VEN

Annunc. del Signore

26 SAB

S. Teodoro, S. Emanuele

RU, ORGANICO, CARTA,
VETRO, VERDE

27 DOM

IV di Quaresima

28 LUN

S. Sisto III papa

29 MAR

S. Secondo martire

30 MER

S. Amedeo

ORGANICO

31 GIO

S. Beniamino martire



ECOACQUISTI

NEGOZI ADERENTI AL
PROTOCOLLO ECOACQUISTI

ALIMENTARI
LA CIABATTA
Via De Nicola 6,
Beinasco

ALIMENTARI
TERMINE GAETANO
Via Carignano 94,
Rivalta di Torino

Scarica

WIKIWASTE



GET IT ON
Google play

Available on the
App Store

L'app che ti permetterà di
fare la raccolta differenziata in
modo facile e divertente

NOTE

LAV = raccolta + lavaggio

RU = rifiuti indifferenziati
(cassonetto grigio)

* = turno di raccolta
spostato causa festività

APRILE
2022



Morbida come... plastica!

Una semplice **regola** per evitare errori con i **rifiuti in plastica** è quella di conferire nel sacco giallo **solamente gli imballaggi**. Con solo **20 bottiglie in PET** è possibile realizzare il **tessuto** di una morbidissima e calda trapunta. (fonte: Corepla)



1 VEN

S. Ugo vescovo

2 SAB

S. Francesco di P.

RU, ORGANICO,
PLASTICA, VERDE

3 DOM

V di Quaresima

4 LUN

S. Isidoro vescovo

5 MAR

S. Vincenzo Ferrer

6 MER

S. Guglielmo

ORGANICO

7 GIO

S. Ermanno

17 DOM

S. Pasqua

18 LUN

Lunedì dell'Angelo

19 MAR

S. Ermogene martire

20 MER

S. Adalgisa vergine

ORGANICO

21 GIO

S. Silvio

22 VEN

S. Caio

23 SAB

S. Giorgio martire

RU, ORGANICO, CARTA,
VETRO, VERDE



ECORISTORANTI

GRAN BAR UMBERTO I
Via Porta Mercatoria 1,
Carignano

**ISTITUTO ALBERGHIERO
BOBBIO**
Via Porta Mercatoria 4/B,
Carignano

**LA TAVERNA
DI FRA FIUSCH**
Via Maurizio Beria 32,
Revigliasco (Moncalieri)

8 VEN

S. Alberto Dionigi

9 SAB

● S. Maria Cleofe

RU, ORGANICO, CARTA

10 DOM

Le Palme

11 LUN

S. Stanislao vescovo

12 MAR

S. Giulio Papa

13 MER

S. Martino Papa

ORGANICO

14 GIO

S. Abbondio

15 VEN

S. Annibale

16 SAB

○ S. Lamberto

RU, ORGANICO,
PLASTICA, VERDE

24 DOM

D. in Albis

25 LUN

S. Marco evangelista

26 MAR

SS. Cleto e Marcellino

27 MER

S. Zita

ORGANICO

28 GIO

S. Valeria

29 VEN

S. Caterina da Siena

30 SAB

● S. Pio V Papa

RU+LAV, ORGANICO,
PLASTICA, VERDE



ECOACQUISTI

**NEGOZI ADERENTI AL
PROTOCOLLO ECOACQUISTI**

**ANTICA MACELLERIA
DEL BORGO**

Via Bianca della Valle 17,
Rivalta di Torino

AUDISIO RENTA VINI

Via Piosasco 82,
Rivalta di Torino

Scarica

WIKIWASTE



GET IT ON
Google play

Available on the
App Store

L'app che ti permetterà di
fare la raccolta differenziata in
modo facile e divertente

NOTE

LAV = raccolta + lavaggio

RU = rifiuti indifferenziati
(cassonetto grigio)

* = turno di raccolta
spostato causa festività

MAGGIO 2022



Il riuso allunga la vita

Gli oggetti che non usiamo più possono essere ancora utili a qualcun altro:

- **Riparare gli oggetti** prima di gettarli, quando possibile
- Se funzionano ancora ma non ti servono più, puoi **scambiarli o donarli**
- **Riutilizza imballaggi** come scatole e barattoli.

1 DOM

S. Giuseppe art.

2 LUN

S. Cesare, S. Atanasio

3 MAR

SS. Filippo e Giacomo

4 MER

S. Silvano, S. Nereo

ORGANICO

5 GIO

S. Pellegrino mar.

6 VEN

S. Giuditta mar.

7 SAB

S. Flavia

RU, ORGANICO, CARTA

17 MAR

S. Pasquale Baylon

18 MER

S. Giovanni I Papa

ORGANICO

19 GIO

S. Celestino V Papa

20 VEN

S. Bernardino da S.

21 SAB

S. Vittorio mar.

RU, ORGANICO, CARTA,
VETRO, VERDE

22 DOM

☾ S. Rita da Cascia

23 LUN

S. Desiderio vescovo



ECOALBERGHI

LA DAMA BED & BREAKFAST
Via Torino 13,
Candiolo



ECORISTORANTI

LE BISTROT SELF-SERVICE
Via Torino 35,
Nichelino

MARILYN CAFÈ
Piazza Alfieri 8,
Beinasco

8 DOM

S. Vittore

9 LUN

● S. Gregorio

10 MAR

S. Antonino

11 MER

S. Fabio mar.

ORGANICO

12 GIO

S. Rossana

13 VEN

S. Emma

14 SAB

S. Mattia ap.

RU, ORGANICO,
PLASTICA, VERDE

15 DOM

S. Torquato

16 LUN

○ S. Ubaldo

24 MAR

B. V. Maria Ausiliatrice

25 MER

S. Urbano

ORGANICO

26 GIO

S. Filippo Neri

27 VEN

S. Agostino

28 SAB

S. Emilio M.

RU, ORGANICO,
PLASTICA, VERDE

29 DOM

Ascensione del Signore

30 LUN

● S. Felice I papa

31 MAR

Visitaz. B.V.M.



ECOACQUISTI

**NEGOZI ADERENTI AL
PROTOCOLLO ECOACQUISTI**

CASEIFICIO QUARANTA

Via Bocca 26,
Rivalta di Torino



Scopri tutte le iniziative
su www.covar14.it

NOTE

LAV = raccolta + lavaggio

RU = rifiuti indifferenziati
(cassonetto grigio)

* = turno di raccolta
spostato causa festività

GIUGNO 2022



Anche l'olio è un rifiuto!

Se gettato nel lavandino, l'olio vegetale esausto è molto inquinante! Raccoglilo in un flacone e portalo gratuitamente al **centro di raccolta** o in uno dei contenitori presenti sul territorio. Verrà trasformato in **lubrificanti, saponi industriali** e in **biodiesel** per trazione.



1 MER

S. Giustino martire

ORGANICO

17 VEN

S. Adolfo

2 GIO

Festa della Repubblica

18 SAB

RU, ORGANICO, CARTA,
VETRO, VERDE

S. Marina

3 VEN

S. Carlo L. List

19 DOM

Corpus Domini

4 SAB

S. Quirino vescovo

RU, ORGANICO, CARTA

20 LUN

S. Silverio Papa

5 DOM

S. Bonifacio vescovo

21 MAR

☾ S. Luigi Gonzaga

6 LUN

S. Norberto vescovo

22 MER

S. Paolino da Nola

ORGANICO

7 MAR

☾ S. Roberto vescovo

23 GIO

S. Lanfranco vescovo



ECORISTORANTI

**OSTERIA
DI FUORI PORTA**
Via Silvio Pellico 106,
Carignano

**PIZZERIA
DA FERRUCCIO**
Via Sestriere 29,
Moncalieri

PIZZERIA EL TIGRE
Via Silvio Pellico 37,
Carignano

8 MER

S. Medardo vescovo

ORGANICO

9 GIO

S. Primo, S. Efre

10 VEN

S. Diana, S. Marcella

11 SAB

S. Barnaba ap.

RU, ORGANICO,
PLASTICA, VERDE

12 DOM

S. Guido, S. Onofrio

13 LUN

S. Antonio da P.

14 MAR

○ S. Eliseo

15 MER

S. Vito

ORGANICO

16 GIO

S. Aureliano

24 VEN

Nativ. S. Giovanni B.

25 SAB

S. Guglielmo ab.

RU, ORGANICO,
PLASTICA, VERDE

26 DOM

S. Vigilio vescovo

27 LUN

S. Cirillo d' Aless.

28 MAR

S. Attilio

29 MER

● SS. Pietro e Paolo

ORGANICO

30 GIO

SS. Primi martiri



ECOACQUISTI

**NEGOZI ADERENTI AL
PROTOCOLLO ECOACQUISTI**

**DELFINO BLU
LAUNDRY ROOM**
Via Verdi 1,
Rivalta di Torino

**ECOBIO ALIMENTI
ERBORISTERIA**
Via Pinerolo Susa 67,
Bruino

Scarica

WIKIWASTE



GET IT ON
Google play

Available on the
App Store

L'app che ti permetterà di
fare la raccolta differenziata in
modo facile e divertente

NOTE

LAV = raccolta + lavaggio

RU = rifiuti indifferenziati
(cassonetto grigio)

* = turno di raccolta
spostato causa festività

LUGLIO 2022

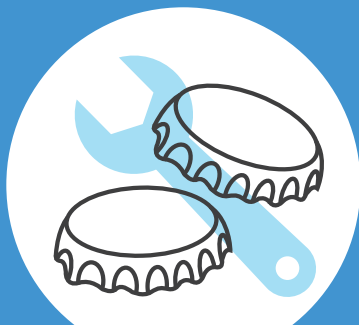

La rinascita dei metalli

Gli imballaggi in metallo sono **riciclabili al 100%** e all'infinito. Per realizzare una **chiave inglese in acciaio** servono **150 tappi a corona**. Il telaio di una **bicicletta** può essere fatto in **alluminio riciclato**: servono **360 lattine** per pedalare in armonia con l'ambiente! (Fonte: Cial)

1 VEN

S. Teobaldo erem.

2 SAB

S. Ottone

RU, ORGANICO, CARTA

3 DOM

S. Tommaso ap.

4 LUN

S. Elisabetta Port.

5 MAR

S. Antonio M. Zac.

6 MER

S. Maria Goretti

ORGANICO+LAV

7 GIO

● S. Claudio

17 DOM

S. Alessio

18 LUN

S. Federico

19 MAR

S. Simmaco

20 MER

● S. Margherita

ORGANICO

21 GIO

S. Lorenzo da B.

22 VEN

S. Maria Maddalena

23 SAB

S. Brigida

RU, ORGANICO,
PLASTICA, VERDE



ECOALBERGHI

CASA ARGO B&B

Strada Visone 4, Moncalieri



ECORISTORANTI

PIZZERIA
I MASCALZONI

Strada Carignano 9,
Moncalieri

PIZZERIA
LA NUOVA DIONISIO

Via Cuneo 52,
Nichelino

PIZZERIA
MONDO PIZZA

Via Torino 35,
Trofarello

8 VEN

S. Adriano

9 SAB

S. Letizia

RU, ORGANICO,
PLASTICA, VERDE

10 DOM

S. Silvana

11 LUN

S. Benedetto ab.

12 MAR

S. Fortunato martire

13 MER

○ S. Enrico imp.

ORGANICO

14 GIO

S. Camillo De Lellis

15 VEN

S. Bonaventura

16 SAB

N.S. del Carmelo

RU, ORGANICO, CARTA,
VETRO+LAV, VERDE

24 DOM

S. Cristina

25 LUN

S. Giacomo ap.

26 MAR

SS. Anna e Gioacchino

27 MER

S. Liliana, S. Aurelio

ORGANICO

28 GIO

● S. Nazario, S. Innocenzo

29 VEN

S. Marta

30 SAB

S. Pietro Crisologo

RU, ORGANICO, CARTA

31 DOM

S. Ignazio di L.



ECOACQUISTI

**NEGOZI ADERENTI AL
PROTOCOLLO ECOACQUISTI**

**FERRAMENTA
ALUFFI**

Via Umberto I 13,
Rivalta di Torino

**FRUTTA E VERDURA
DI PARRELLI LAURA**

Via Gerbidi 5/1,
Rivalta di Torino

Scarica

WIKIWASTE



GET IT ON
Google play

Available on the
App Store

L'app che ti permetterà di
fare la raccolta differenziata in
modo facile e divertente

NOTE

LAV = raccolta + lavaggio

RU = rifiuti indifferenziati
(cassonetto grigio)

* = turno di raccolta
spostato causa festività

AGOSTO 2022



Cambio d'abito

Puoi portare i tuoi indumenti e scarpe **usati e in buono stato** al centro di raccolta o in uno dei contenitori presenti sul territorio. Quelli idonei vengono **igienizzati e commercializzati**, quelli non adatti vengono trasformati in **stracci, imbottiture e isolanti**.

1 LUN

S. Alfonso

2 MAR

S. Eusebio

3 MER

S. Lidia

ORGANICO

4 GIO

S. Giovanni M. V.

5 VEN

● S. Osvaldo

6 SAB

Trasfigurazione del Signore

RU+LAV, ORGANICO,
PLASTICA, VERDE

7 DOM

S. Gaetano da T.

17 MER

S. Giacinto

ORGANICO

18 GIO

S. Elena

19 VEN

● S. Ludovico

20 SAB

S. Bernardo abate

RU, ORGANICO,
PLASTICA, VERDE

21 DOM

S. Pio X

22 LUN

S. Maria Regina

23 MAR

S. Rosa da Lima



ECOALBERGHI

CASA ARGO B&B

Strada Visone 4, Moncalieri



ECORISTORANTI

PIZZERIA
I MASCALZONI
Strada Carignano 9,
Moncalieri

PIZZERIA
LA NUOVA DIONISIO
Via Cuneo 52,
Nichelino

PIZZERIA
MONDO PIZZA
Via Torino 35,
Trofarello

8 LUN

S. Domenico

9 MAR

S. Romano

10 MER

S. Lorenzo martire

ORGANICO

11 GIO

S. Chiara

12 VEN

○ S. Giuliano

13 SAB

S. Ippolito

RU, ORGANICO, CARTA,
VETRO, VERDE

14 DOM

S. Alfredo

15 LUN

Assunzione di M. Vergine

16 MAR

S. Rocco

24 MER

S. Bartolomeo ap.

ORGANICO

25 GIO

S. Ludovico

26 VEN

S. Alessandro martire

27 SAB

● S. Monica

RU, ORGANICO, CARTA

28 DOM

S. Agostino

29 LUN

Mart. S. Giov. Battista

30 MAR

S. Faustina, S. Tecla

31 MER

S. Aristide martire

ORGANICO



ECOACQUISTI

**NEGOZI ADERENTI AL
PROTOCOLLO ECOACQUISTI**

**FERRAMENTA
ALUFFI**

Via Umberto I 13,
Rivalta di Torino

**FRUTTA E VERDURA
DI PARRELLI LAURA**

Via Gerbidi 5/1,
Rivalta di Torino

Scarica

WIKIWASTE



GET IT ON
Google play

Available on the
App Store

L'app che ti permetterà di
fare la raccolta differenziata in
modo facile e divertente

NOTE

LAV = raccolta + lavaggio

RU = rifiuti indifferenziati
(cassonetto grigio)

* = turno di raccolta
spostato causa festività

SETTEMBRE 2022

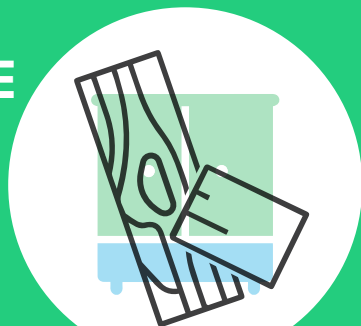

Lunga vita al legno!

Il legno della raccolta differenziata viene ridotto in scaglie, pressato e miscelato a colle per essere trasformato in **pannelli truciolari**, base per **mobili e materiale edile**.
In Italia, nel 2020 sono state riciclate quasi **2 milioni di tonnellate** di legno, abbastanza per **riempire 30 volte il Colosseo!** (fonte: Rilegno)



1 GIO

S. Egidio abate

2 VEN

S. Elpidio vescovo

3 SAB

☾ S. Gregorio mar.

RU, ORGANICO,
PLASTICA, VERDE

4 DOM

S. Rosalia

5 LUN

S. Vittorino vescovo

6 MAR

S. Umberto

7 MER

S. Regina

ORGANICO

17 SAB

☾ S. Roberto Bellarmino

RU, ORGANICO,
PLASTICA, VERDE

18 DOM

S. Sofia mar.

19 LUN

S. Gennaio vescovo

20 MAR

S. Eustachio

21 MER

S. Matteo apostolo

ORGANICO

22 GIO

S. Maurizio martire

23 VEN

S. Pio da Pietralcina



ECORISTORANTI

**RISTORANTE
AL GRILLO SAGGIO**
Via Cottolengo 65,
Vinovo

**RISTORANTE
AL SOLITO POSTO**
Via Cagliari 3/A,
Carignano

**RISTORANTE ANTICHI
SAPORI DEL MULINO**
Via Balegno 2,
Rivalta di Torino

8 GIO

Natività B. V. Maria

9 VEN

S. Sergio Papa

10 SAB RU, ORGANICO, CARTA,
VETRO, VERDE

○ S. Nicola da Tolentino

11 DOM

S. Diomede martire

12 LUN

S. Guido

13 MAR

S. Giovanni Crisostomo

14 MER

Es. della S. Croce

ORGANICO

15 GIO

B. V. Addolorata

16 VEN

SS. Cornelio e Cipriano

24 SAB

S. Pacifico conf.

RU, ORGANICO, CARTA

25 DOM

● S. Aurelia

26 LUN

SS. Cosimo e Damiano

27 MAR

S. Vincenzo de Paoli

28 MER

S. Venceslao martire

ORGANICO+LAV

29 GIO

SS. Michele, Gabriele e Raffaele

30 VEN

S. Girolamo dottore



ECOACQUISTI

**NEGOZI ADERENTI AL
PROTOCOLLO ECOACQUISTI**

**LA CASCINA
RIVALTESE**

Via San Luigi 87/53,
Rivalta di Torino

**LAVANDERIA
ALBA SERENA**

Via dei Glicini 13,
Bruino

Scarica

WIKIWASTE



GET IT ON
Google play

Available on the
App Store

L'app che ti permetterà di
fare la raccolta differenziata in
modo facile e divertente

NOTE

LAV = raccolta + lavaggio

RU = rifiuti indifferenziati
(cassonetto grigio)

* = turno di raccolta
spostato causa festività

O
TTOBRE
2022



Il ciclo naturale dell'organico

Gli **scarti organici** rappresentano circa un terzo dei nostri rifiuti totali.

È **importante raccogliarli separatamente** per permetterne il recupero con il **compostaggio!** Il compost è un **fertilizzante naturale** ottenuto dalla **decomposizione** dei rifiuti organici.



1 SAB

S. Teresa di Gesù Bambino

RU, ORGANICO,
PLASTICA, VERDE

17 LUN

☾ S. Ignazio d'Antiochia

2 DOM

SS. Angeli Custodi

18 MAR

S. Luca Evangelista

3 LUN

☾ S. Gerardo

19 MER

S. Isacco mar., S. Laura

ORGANICO

4 MAR

S. Francesco d'Assisi

20 GIO

S. Irene

5 MER

S. Placido martire

ORGANICO

21 VEN

S. Orsola

6 GIO

S. Bruno

22 SAB

RU, ORGANICO, CARTA

S. Donato vescovo

7 VEN

B. V. del Rosario

23 DOM

S. Giovanni da Capestrano



ECORISTORANTI

RISTORANTE CÀ MIA
Strada Revigliasco 138,
Moncalieri

**RISTORANTE
DEL CITRONE**
Via Amoretti 1,
Osasio

**RISTORANTE
IL CANONICO**
Via Castagnole 29,
Carignano

8 SAB RU, ORGANICO, CARTA,
VETRO, VERDE

S. Pelagia, S. Reparata

9 DOM

○ S. Dionigi

10 LUN

S. Daniele vescovo

11 MAR

S. Firmino vescovo

12 MER

S. Serafino

ORGANICO

13 GIO

S. Edoardo re

14 VEN

S. Callisto I Papa

15 SAB

S. Teresa d'Avila

RU, ORGANICO,
PLASTICA, VERDE

16 DOM

S. Edvige

24 LUN

S. Antonio M.C.

25 MAR

● S. Crispino

26 MER

S. Evaristo papa

ORGANICO

27 GIO

S. Fiorenzo vescovo

28 VEN

S. Simone

29 SAB

S. Ermelinda

RU, ORGANICO,
PLASTICA, VERDE

30 DOM

S. Germano vescovo

31 LUN

S. Lucilla, S. Quintino



ECOACQUISTI

**NEGOZI ADERENTI AL
PROTOCOLLO ECOACQUISTI**

**PANETTERIA
ALESSANDRA**
Via Torino 68/bis,
Beinasco

**PANETTERIA
PASTICCERIA
RIBONE RENZO**
P.zza Martiri
della Libertà 12,
Rivalta di Torino

Scarica

WIKIWASTE



GET IT ON
Google play

Available on the
App Store

L'app che ti permetterà di
fare la raccolta differenziata in
modo facile e divertente

NOTE

LAV = raccolta + lavaggio

RU = rifiuti indifferenziati
(cassonetto grigio)

* = turno di raccolta
spostato causa festività

NOVEMBRE

2022



Non tutto viene riciclato

Nel 2020 ogni abitante dei Comuni Covar14 ha prodotto in media **439 kg di rifiuti**, di cui circa il **35% non riciclabili**. Si può e si deve ancora migliorare!

La frazione residua viene usata come combustibile nel **termovalorizzatore** per produrre **energia elettrica e calore**.



ECOALBERGHI

TWELVE HOTEL
Via Giacomo Leopardi 12,
Moncalieri



ECORISTORANTI

**RISTORANTE
IL FIORDO**
Strada Torino 29,
Moncalieri

**RISTORANTE
L'ANGOLO PARTENOPEO**
Viale Cavour 20,
Beinasco

1 MAR

☾ Tutti i Santi

2 MER

Comm. dei defunti

ORGANICO

3 GIO

S. Martino, S. Silvia

4 VEN

S. Carlo Borromeo

5 SAB

S. Zaccaria profeta

**RU, ORGANICO, CARTA,
VETRO+LAV, VERDE**

6 DOM

S. Leonardo abate

7 LUN

S. Ernesto abate

17 GIO

S. Elisabetta

18 VEN

S. Oddone

19 SAB

S. Fausto martire

RU, ORGANICO, CARTA

20 DOM

S. Benigno

21 LUN

Pres. B.V. Maria

22 MAR

S. Cecilia

23 MER

● S. Clemente papa

ORGANICO

8 MAR

○ S. Goffredo vescovo

9 MER

S. Oreste

ORGANICO

10 GIO

S. Leone Magno

11 VEN

S. Martino di Tours

12 SAB

S. Renato

RU, ORGANICO,
PLASTICA, VERDE

13 DOM

S. Diego

14 LUN

S. Giocondo vescovo

15 MAR

S. Alberto Magno

16 MER

● S. Margherita di S.

ORGANICO

24 GIO

Cristo Re

25 VEN

S. Caterina d'Aless.

26 SAB

S. Corrado vescovo

RU, ORGANICO,
PLASTICA, VERDE

27 DOM

I d'Avvento

28 LUN

S. Giacomo franc.

29 MAR

S. Saturnino martire

30 MER

● S. Andrea ap.

ORGANICO+LAV



ECOACQUISTI

**NEGOZI ADERENTI AL
PROTOCOLLO ECOACQUISTI**

PAPPA E CUCCIA
Accessori e alimenti
per animali
Via Torino 41,
Rivalta di Torino



Scopri tutte le iniziative
su www.covar14.it

NOTE

LAV = raccolta + lavaggio
RU = rifiuti indifferenziati
(cassonetto grigio)
* = turno di raccolta
spostato causa festività

DICEMBRE 2022



La spesa intelligente

È importante **contenere la produzione di rifiuti alla fonte**, acquistandone meno!

- **Evita** i prodotti "usa e getta"
- **Preferisci** i prodotti sfusi e "al banco"
- **Scegli** prodotti con imballaggio riciclato o monomateriale
- **Usa** le sporte riutilizzabili quando fai la spesa.

1 GIO

S. Ansano

2 VEN

S. Bibiana, S. Savino

3 SAB

 RU, ORGANICO, CARTA,
VETRO, VERDE

S. Francesco Saverio

4 DOM

Il d'Avvento

5 LUN

S. Giulio

6 MAR

S. Nicola vescovo

7 MER

S. Ambrogio vescovo

ORGANICO

17 SAB

S. Lazzaro

RU, ORGANICO, CARTA

18 DOM

IV d'Avvento

19 LUN

S. Fausta, S. Dario

20 MAR

S. Liberato martire

21 MER

S. Pietro Canisio

ORGANICO

22 GIO

S. Francesca Cabrini

23 VEN

● S. Vittoria



ECOALBERGHI

BED&BREAKFAST
IL GLICINE

Via Canova 18, Nichelino



ECORISTORANTI

RISTORANTE LA PIOLA
Via Monte Grappa 6,
Virle Piemonte

RISTORANTE LA SIESTA
Via Vallongo 27,
Villastellone

RISTORANTE LIEVITO
MADRE PURO LATTE
Via Garibaldi 4,
Moncalieri

8 GIO

○ Immacolata Concezione

9 VEN

S. Siro

10 SAB

N. S. di Loreto

RU, ORGANICO,
PLASTICA, VERDE

11 DOM

III d'Avvento

12 LUN

S. Giovanna

13 MAR

S. Lucia

14 MER

S. Giov. della Croce

ORGANICO

15 GIO

S. Valeriano

16 VEN

● S. Albina

24 SAB

S. Delfino

RU, ORGANICO,
PLASTICA

25 DOM

Natale del Signore

26 LUN

S. Stefano

27 MAR

S. Giovanni apostolo

28 MER

SS. Innocenti martiri

ORGANICO

29 GIO

S. Tommaso B.

30 VEN

● S. Eugenio V., S. Ruggero

31 SAB

S. Silvestro papa

RU, ORGANICO, CARTA,
VETRO



ECOACQUISTI

NEGOZI ADERENTI AL
PROTOCOLLO ECOACQUISTI

PASTIFICIO DELL'ARCO

Via Bocca 36,
Rivalta di Torino

Scarica

WIKIWASTE



GET IT ON
Google play

Available on the
App Store

L'app che ti permetterà di
fare la raccolta differenziata in
modo facile e divertente

NOTE

LAV = raccolta + lavaggio

RU = rifiuti indifferenziati
(cassonetto grigio)

* = turno di raccolta
spostato causa festività

GENNAIO 2023



Vetro all'infinito

Per fabbricare 100 kg di vetro ex novo occorrono **120 kg di materie prime**. Bastano invece solo **100 kg di rottame di vetro**, perché si può riciclare **all'infinito** e senza perdite! Ricordati di non inserire nel contenitore del vetro la **ceramica**, il **crystallo** e gli **specchi**.

(Fonte: Coreve)



1 DOM

Maria SS. Madre di Dio

2 LUN

S. Basilio vescovo

3 MAR

S. Genoveffa

4 MER

S. Ermete

ORGANICO

5 GIO

S. Amelia

6 VEN

Epifania del Signore

7 SAB

S. Luciano, S. Raimondo

RU, ORGANICO,
PLASTICA, VERDE

17 MAR

S. Antonio abate

18 MER

S. Liberata

ORGANICO

19 GIO

S. Mario martire

20 VEN

S. Sebastiano

21 SAB

S. Agnese

RU, ORGANICO,
PLASTICA

22 DOM

S. Vincenzo martire

23 LUN

S. Emerenziana



ECORISTORANTI

RISTORANTE PADUS
Regione Ponte Po 18,
Carignano

RISTORANTE STAZIONE
Piazza Paracleto 2,
Piobesi Torinese

**TOSA RESTAURANT
HOUSE**
Strada Genova 200,
Moncalieri

8 DOM

SS. Massimo e Severino

9 LUN

S. Giuliano martire

10 MAR

S. Aldo eremita

11 MER

S. Iginio Papa

ORGANICO

12 GIO

S. Modesto mar.

13 VEN

S. Ilario

14 SAB

S. Felice, S. Bianca

RU, ORGANICO, CARTA

15 DOM

☾ S. Mauro abate

16 LUN

S. Marcello papa

24 MAR

S. Francesco di Sales

25 MER

Conversione di S. Paolo ap.

ORGANICO

26 GIO

SS. Timoteo e Tito, S. Paola

27 VEN

S. Angela Merici

28 SAB

☾ S. Tommaso d'Aquino

RU, ORGANICO, CARTA,
VETRO

29 DOM

S. Costanzo, S. Cesario

30 LUN

S. Martina, S. Savina

31 MAR

S. Giovanni Bosco



ECOACQUISTI

**NEGOZI ADERENTI AL
PROTOCOLLO ECOACQUISTI**

PICCOLO MARKET B.M.

Via Marconi 17,
Beinasco

SUPERMERCATO CRAI

Via dei Glicini 1,
Bruino

Scarica

WIKIWASTE



GET IT ON
Google play

Available on the
App Store

L'app che ti permetterà di
fare la raccolta differenziata in
modo facile e divertente

NOTE

LAV = raccolta + lavaggio

RU = rifiuti indifferenziati
(cassonetto grigio)

* = turno di raccolta
spostato causa festività

FEBBRAIO 2023



Economia circolare

L'economia circolare è un sistema economico progettato per auto-rigenerarsi, riducendo gli scarti, inserendoli di nuovo nel ciclo produttivo e allungando il ciclo di vita dei prodotti. Il riciclo dei rifiuti consente di risparmiare materie prime, energia ed emissioni di CO₂.

1 MER

S. Verdiana

ORGANICO

2 GIO

Pres. del Signore

3 VEN

S. Biagio

4 SAB

S. Gilberto

RU, ORGANICO,
PLASTICA, VERDE

5 DOM

○ S. Agata

6 LUN

S. Paolo Miki

7 MAR

S. Teodoro martire

17 VEN

S. Donato martire

18 SAB

S. Simone vescovo

RU, ORGANICO,
PLASTICA, VERDE

19 DOM

S. Mansueto

20 LUN

● S. Silvano

21 MAR

S. Eleonora

22 MER

S. Margherita

ORGANICO

23 GIO

S. Renzo



ECOALBERGHI

HOTEL PARISI
Via Galvani 19, Nichelino



ECORISTORANTI

TRATTORIA AL 44
Strada Carignano 44 bis,
Moncalieri

TRATTORIA
PERLA CAFFÈ
Via Torino 13,
Candiolo

8 MER

S. Girolamo Emiliani

ORGANICO

9 GIO

S. Apollonia

10 VEN

S. Scolastica

11 SAB

RU, ORGANICO, CARTA

B. V. di Lourdes

12 DOM

S. Eulalia

13 LUN

S. Maura

14 MAR

S. Valentino martire

15 MER

S. Faustino

ORGANICO

16 GIO

S. Giuliana vergine

24 VEN

S. Mattia

25 SAB

RU, ORGANICO, CARTA,
VETRO

S. Cesario, S. Vittorino

26 DOM

S. Romeo

27 LUN

S. Leandro

28 MAR

S. Romano abate

TAGLIANDO PER
LA FORNITURA
ANNUALE DI
SACCHI PER LA
RACCOLTA DEGLI
IMBALLAGGI IN
PLASTICA

(da presentare
obbligatoriamente integro
ritagliando lungo i lati
tratteggiati)

MODALITÀ DI RITIRO:

- presso il Comune di La Loggia - Fronte Sala Consiglio.

ORARI DI RITIRO:

- martedì ore 9.00 -12.00

**Il ritiro potrà avvenire
dal 01/03/2022
al 15/04/2022.**



Tagliando per
il ritiro della
fornitura*
di sacchi

* = 1 rotolo da 30 sacchi

I TAGLIANDI SONO VALIDI DAL
01/03/2022 AL 28/02/2023

QUESTO CALENDARIO
SI RIFERISCE
ALL'IMMOBILE SITO IN

ZONA 6 - 034.LAL.06

Grafica ideata da **achab** IDEE E PROGETTI
group PER LA SOSTENIBILITÀ



INFORMAZIONI
011.96.98.800

www.covar14.it • www.pegaso03.it



Scarica **WIKIWASTE**

L'applicazione che ti permetterà
di fare la raccolta differenziata
in modo facile, divertente e non solo!

Potrai:

- sapere **quando, come e dove** conferire in modo corretto i tuoi rifiuti;
- ricevere **news e aggiornamenti** in tempo reale;
- **segnalare conferimenti errati e discariche abusive**: con pochi "tap" potrai scattare una foto e inviarla (aggiungendo una descrizione facoltativa) a chi potrà occuparsi della rimozione.

