REGIONE PIEMONTE

COMUNE DI LA LOGGIA

Città Metropolitana di Torino

LAVORI DI SISTEMAZIONE E REALIZZAZIONE LOTTO
DI COMPLETAMENTO CAMPO F CIMITERO COMUNALE
SECONDO LOTTO DI INTERVENTO
PROGETTO DEFINITIVO ESECUTIVO

CUP: D98C18000100004 CIG: ZAF2655E2D

Tavola **3.2**

PADIGLIONE "E"
Sezione A-A, Particolari costruttivi

progettista:

Ing. PEDRINOLA Fabio
C.F.: PDR FBA 62R17 L219W

proprietà:

Comune di LA LOGGIA
Via Bistolfi n. 47, 10040 - La Loggia (TO)

scala: 1:10 - 1:20 | data: Luglio 2021 | rif.: *PSG\2020\COMUNE LA LOGGIA - completamento cimitero - 012\012 PROGETTO ESECUTIVO*

STUDIO PIESSEGI
INGEGNERI ED ARCHITETTI ASSOCIATI
sito web: www.studiopiessegi.it

Sede legale ed operativa:
P.za G. Marconi n. 47
10048 - VINOVO (TO)
Tel / Fax 011.96.23.775
e-mail: *info@studiopiessegi.it*
P.IVA: 08876240014

Sede operativa c/o studio EULA:
Via Martiri della Libertà n. 6
12089 - Villanova Mondovì (CN)
tel. 0174.698.402
e-mail: *info@studioeula.it*

Riservato all'ufficio

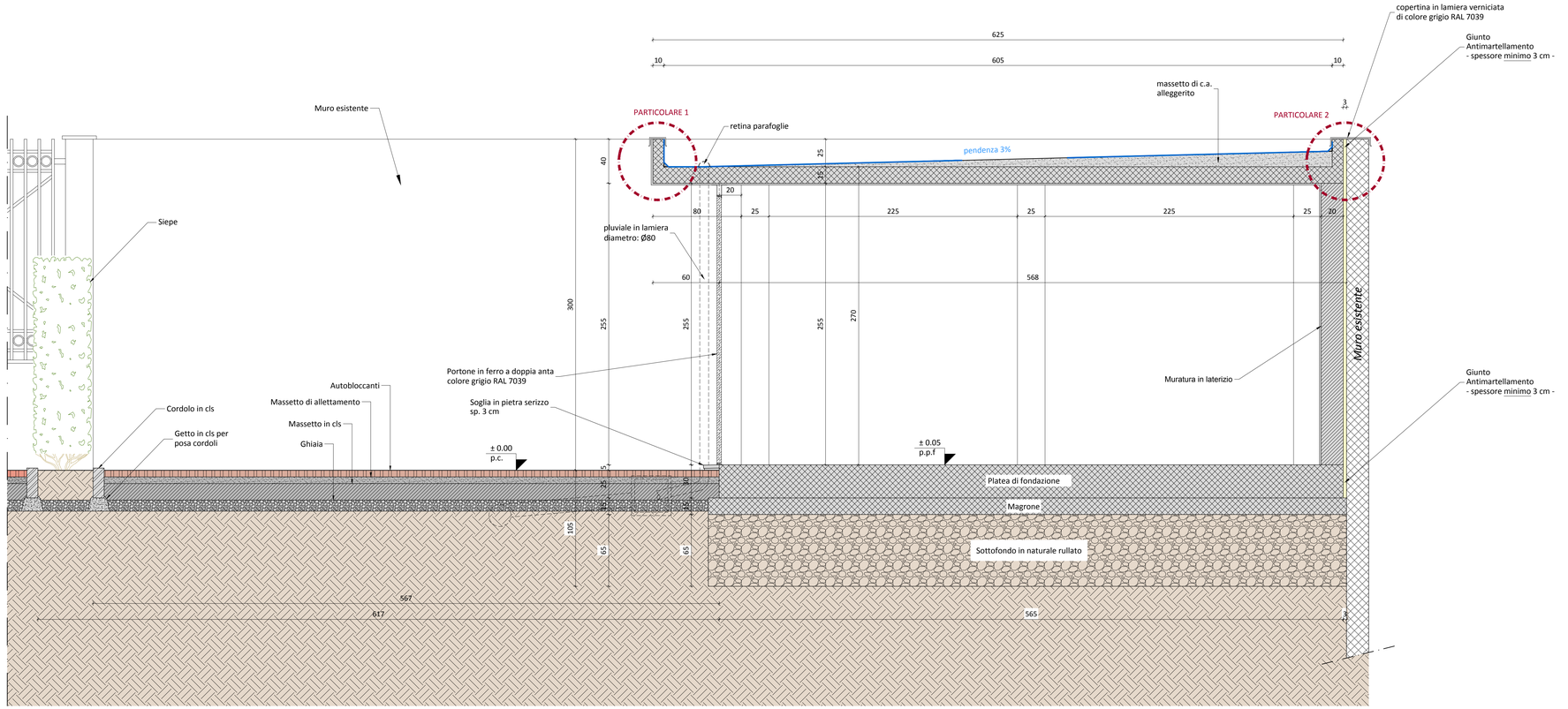

Sezione A-A
Scala 1:20

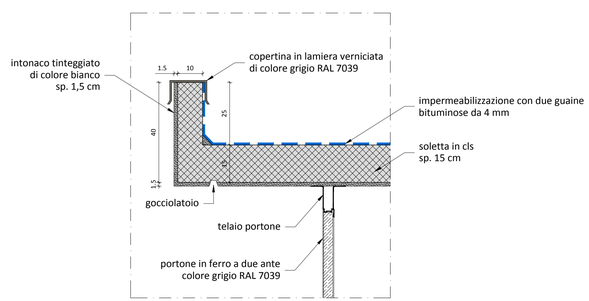

Particolare 1
Scala 1:10

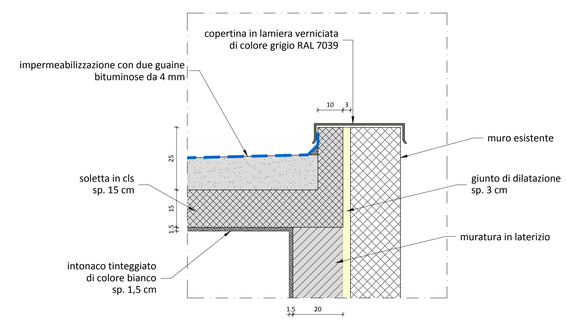

Particolare 2
Scala 1:10