

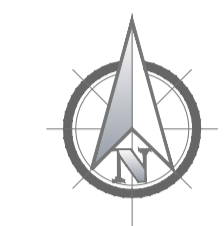

LEGENDA

SIMBOLO	DESCRIZIONE APPARECCHI D'ILLUMINAZIONE
	Armatura 100W Sodio alta Pressione
	Armatura 150W Sodio alta Pressione
	Armatura 125W Vapori di Mercurio
	Armatura 250W Sodio alta Pressione



44° 58' 7,40" N 44° 58' 7,40" E

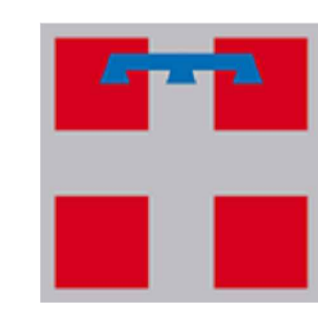
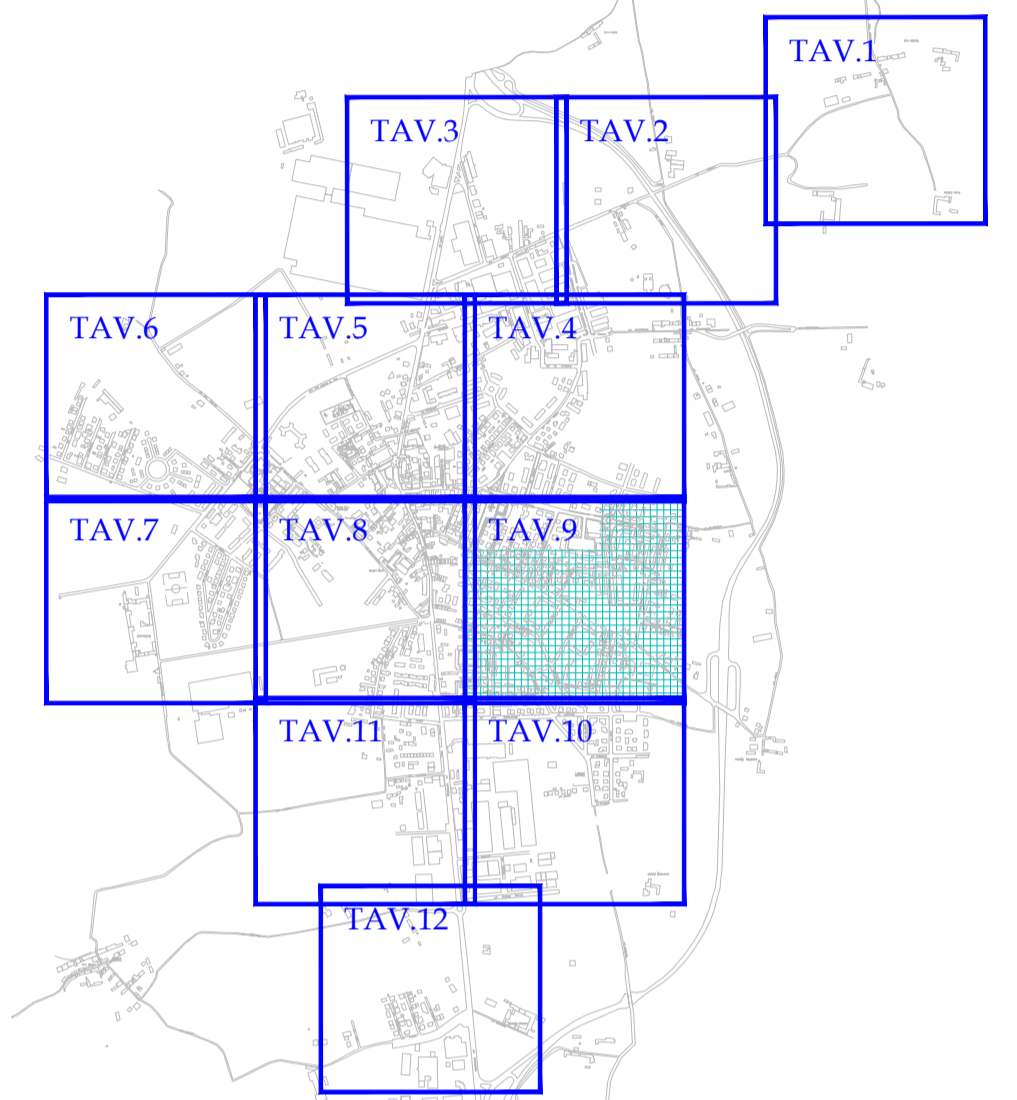

Regione PIEMONTE



Comune di LA LOGGIA



Provincia di TORINO

POR FESR 2014/2020 - Obiettivo tematico IV.4 - Azione IV.4c.1.3. Bando "Riduzione dei consumi energetici e adozione di soluzioni tecnologiche innovative sulle reti di illuminazione pubblica dei Comuni piemontesi", in attuazione della d.g.r. n. 30-7603 del 28/09/2018 e s.m.i.
Riapertura dello sportello per la presentazione delle domande di agevolazione.

Impresa Proponente:

PROGETTO ESECUTIVO TAV. 9 - STATO DI FATTO

CODICE PROGETTO	DATA	FORMATO	SCALA
PGI010_CLL_10_21_E	25 ottobre 2021	A1	1:1000

A.D. Seletttra SPA PIETRO SANFILIPPO SELETTTRA S.p.A Amministratore Delegato	RAPPRESENTANTI AZIENDALI	Responsabile della Progettazione Per. Ind. TELESKA VITO SELETTTRA S.p.A. Il Direttore Tecnico
Responsabile Diagnostica Energetica EGE Per. Ind. BOGHICCHIO FELICE 	GRUPPO DI PROGETTAZIONE	Progettista Arch. MARTINESE PASQUALE

Progettista Per. Ind. LACERENZA TONI 	Progettista Illuminotecnico Ing. MARGIOTTA DANIELE
---	---

LA SELETTTRA SPA SI RISERVA LA PROPRIETA' DI QUESTO DISEGNO CON LA PROIBIZIONE DI RIPRODURLO ED TRASFERIRLO A TERZI SENZA AUTORIZZAZIONE SCRITTA. THIS DOCUMENT IS PROPERTY OF SELETTTRA SPA. REPRODUCTION AND DIVULGATION IS FORBIDDEN WITHOUT WRITTEN PERMISSION.